

REPÚBLICA DE PANAMÁ
GOBIERNO NACIONAL

MINISTERIO DE
AMBIENTE

DEPARTAMENTO DE
EVALUACIÓN DE ESTUDIO
DE IMPACTO AMBIENTAL

RECIBIDO

Por: Alexis Arango

Fecha: 10/04/2025

Hora: 9:03 a.m.

MEMORANDO - DIAM -0679- 2025

PARA: GRACIELA PALACIOS
Directora de Evaluación de Impacto Ambiental

DE: DIEGO E. FÁBREGA PERSCKY
Director de Información Ambiental

ASUNTO: Verificación de coordenadas del EsIA

FECHA: Panamá, 8 de abril de 2025

En atención al memorando DEEIA-0195-0104-2025, donde se solicita verificar una cartografía que permita determinar, la ubicación del polígono general E-1, polígono de conservación E-1-1, polígono de conservación E-1-2 del proyecto y todos sus componentes, correspondiente al EIA categoría II, denominado “LIMPIEZA Y NIVELACIÓN DEL LOTE E-1”, le informamos que con los datos proporcionados se determinó lo siguiente:

Variables	Descripción
Punto	Monitoreo de la calidad del aire
Polígono de conservación E-1-1	Superficie: 1 ha + 0,478.04 m ²
Polígono de conservación E-1-2	Superficie: 1 ha + 0,262.24 m ²
Parcela general E-1	Superficie: 10 ha + 3,168.65 m ²
Cobertura boscosa y uso del suelo, año 2021	Bosque latifoliado mixto secundario y Área poblada
División Política Administrativa	Provincia: Panamá Oeste
	Distrito: La Chorrera
	Corregimiento: Puerto Caimito
Capacidad Agrológica de los Suelos	Tipo: III - IV
Sistema Nacional de Áreas Protegidas (SINAP)	Fuera de los límites de áreas protegidas

Atentamente,
Adj.: Mapa
DEFP/aodg/dm/ma
CC: Departamento de Geomática

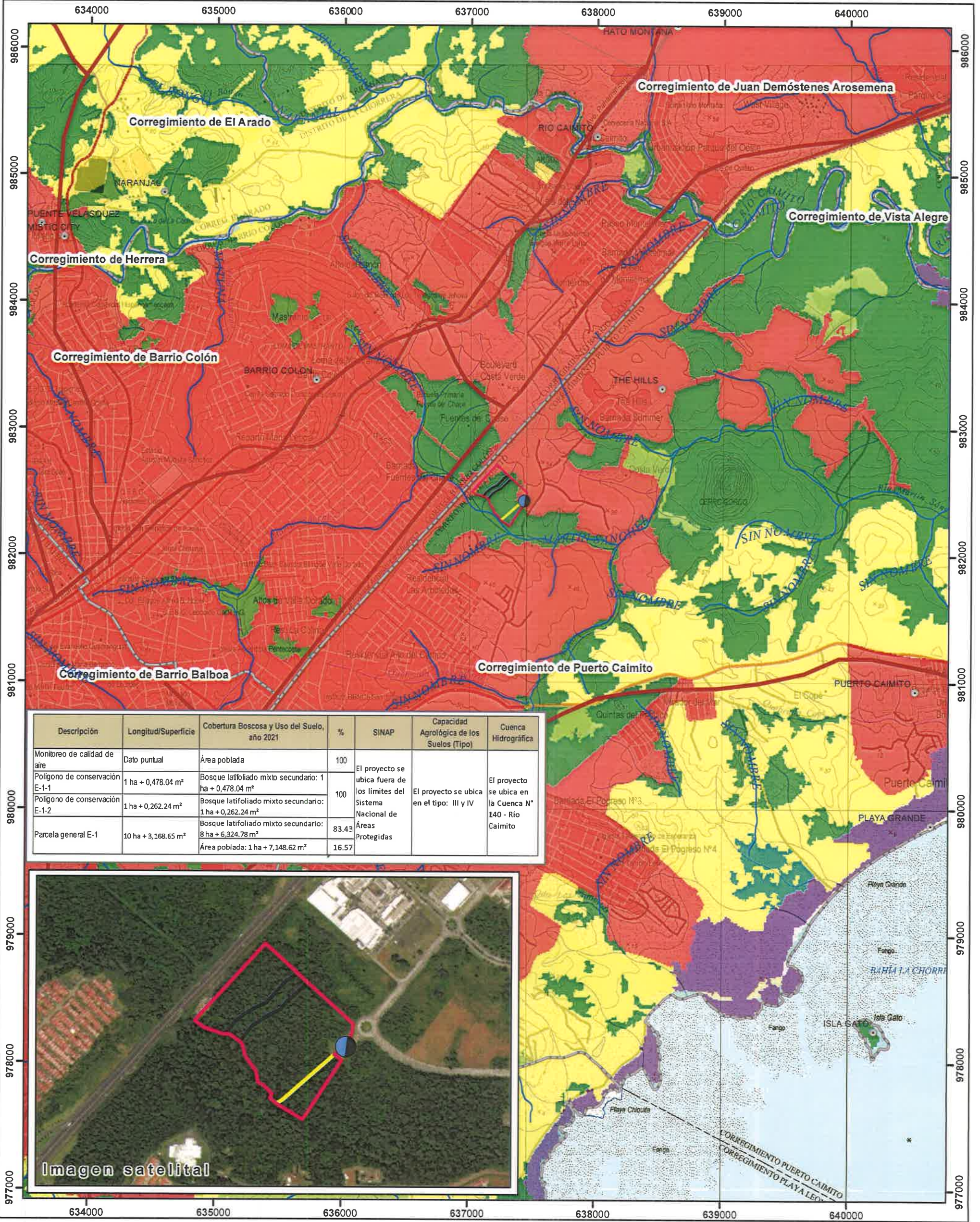

Descripción	Longitud/Superficie	Cobertura Boscosa y Uso del Suelo, año 2021	%	SINAP	Capacidad Agrológica de los Suelos (Tipo)	Cuenca Hidrográfica
Monitoreo de calidad de aire	Dato puntual	Área poblada	100	El proyecto se ubica fuera de los límites del Sistema Nacional de Áreas Protegidas	El proyecto se ubica en el tipo: III y IV	El proyecto se ubica en la Cuenca N° 140 - Río Caimito
Polígono de conservación E-1-1	1 ha + 0,478.04 m²	Bosque latifoliado mixto secundario: 1 ha + 0,478.04 m²	100			
Polígono de conservación E-1-2	1 ha + 0,262.24 m²	Bosque latifoliado mixto secundario: 1 ha + 0,262.24 m²	100			
Parcela general E-1	10 ha + 3,168.65 m²	Bosque latifoliado mixto secundario: 8 ha + 6,324.78 m² Área poblada: 1 ha + 7,148.62 m²	83.43 16.57			



Localización Nacional

Simbología

- Lugares poblados
- Ríos y quebradas
- Límite de Corregimiento

III-Arable, severas limitaciones en la selección de las plantas, requiere conservación especial o ambas cosas

IV-Arable, muy severas limitaciones en la selección de plantas, requiere un manejo muy cuidadoso o ambas cosas

DEEIA-0195-0104-2025

- Monitoreo de la calidad del aire
- Polígono de conservación E-1-2
- Polígono de conservación E-1-1
- Parcela general E-1

LEYENDA

Cobertura boscosa y Uso de Suelo 2021

- Bosque latifoliado mixto maduro
- Bosque latifoliado mixto secundario
- Bosque de mangle
- Rastrojo y vegetación arbustiva
- Vegetación herbácea
- Vegetación baja inundable
- Playa y arenal natural
- Pasto
- Superficie de agua
- Área poblada
- Infraestructura

Nota:

- El polígono se ubica fuera del SINAP.
- Cuenca hidrográfica No 140, Río Caimito
- Los polígonos se dibujaron en base a las coordenadas suministradas.

Sistema de Referencia Espacial:
Sistema Geodésico Mundial de 1984
Proyección Universal Transversal de Mercator
Zona 17 Norte

Ministerio de Ambiente
Dirección de Información Ambiental
Departamento de Geomática

Fuente:- Instituto Nacional de Estadística y Censo
- Ministerio de Ambiente
- Imagen ESRI
- Memorando DEEIA-0195-0104-2025.