

Por: *[Firma]*  
Fecha: 09/03/2025  
Hora: 8:53 a.m.

MEMORANDO - DIAM - 0497 - 2025

PARA: GRACIELA PALACIOS  
Directora de Evaluación de Impacto Ambiental

*[Firma]*

DE: DIEGO E. FÁBREGA PERSCKY  
Director de Información Ambiental



ASUNTO: Verificación de coordenadas de modificación del EsIA

FECHA: Panamá, 19 de marzo de 2025

En atención al memorando DEEIA-0134-2802-2025, seguimiento del memorando DEIA-0946-1106-14, donde solicita verificar mediante cartografía que permita determinar la ubicación y alineamiento del proyecto; además determinar el área utilizada de las fincas No. 59921 y 59941, aprobadas en el EsIA, e indicar las superficies restantes de dichas fincas, del Estudio de Impacto Ambiental, categoría II, denominado “TRAMO DE INTERCONEXIÓN BARRIAL SALEM”, le informamos que con los datos proporcionados se determinó lo siguiente:

Variables	Descripción
Porción Boulevard Finca 59921	Superficie: 0ha+1,683.75 m <sup>2</sup>
Porción Boulevard Finca 59941	Superficie: 0ha+7,013.92 m <sup>2</sup>
Restante Finca 59921	Superficie: 9ha+2,804.64 m <sup>2</sup>
Restante Finca 59941	Superficie: 11ha+1,763.27 m <sup>2</sup>
Cobertura boscosa y uso del suelo, año 2021	Área poblada
	Bosque latifoliado mixto secundario
	Infraestructura
	Vegetación herbácea
División Política Administrativa	Provincia: Panamá
	Distrito: Panamá
	Corregimiento: Ernesto Córdoba Campos
Capacidad Agrológica de los Suelos	Tipos: VI, VII
Sistema Nacional de Áreas Protegidas (SINAP)	Fuera de los límites de áreas protegidas

Adj.: Mapa  
DEFP/aodgc/fg/ma  
CC: Departamento de Geomática

*[Firma]*



PROVINCIA DE PANAMÁ, DISTRITO DE PANAMÁ, CORREGIMIENTO DE ERNESTO CÓRDOBA CAMPOS - VERIFICACIÓN DEL PROYECTO CATEGORÍA II "TRAMO DE INTERCONEXIÓN BARRIAL SALEM"

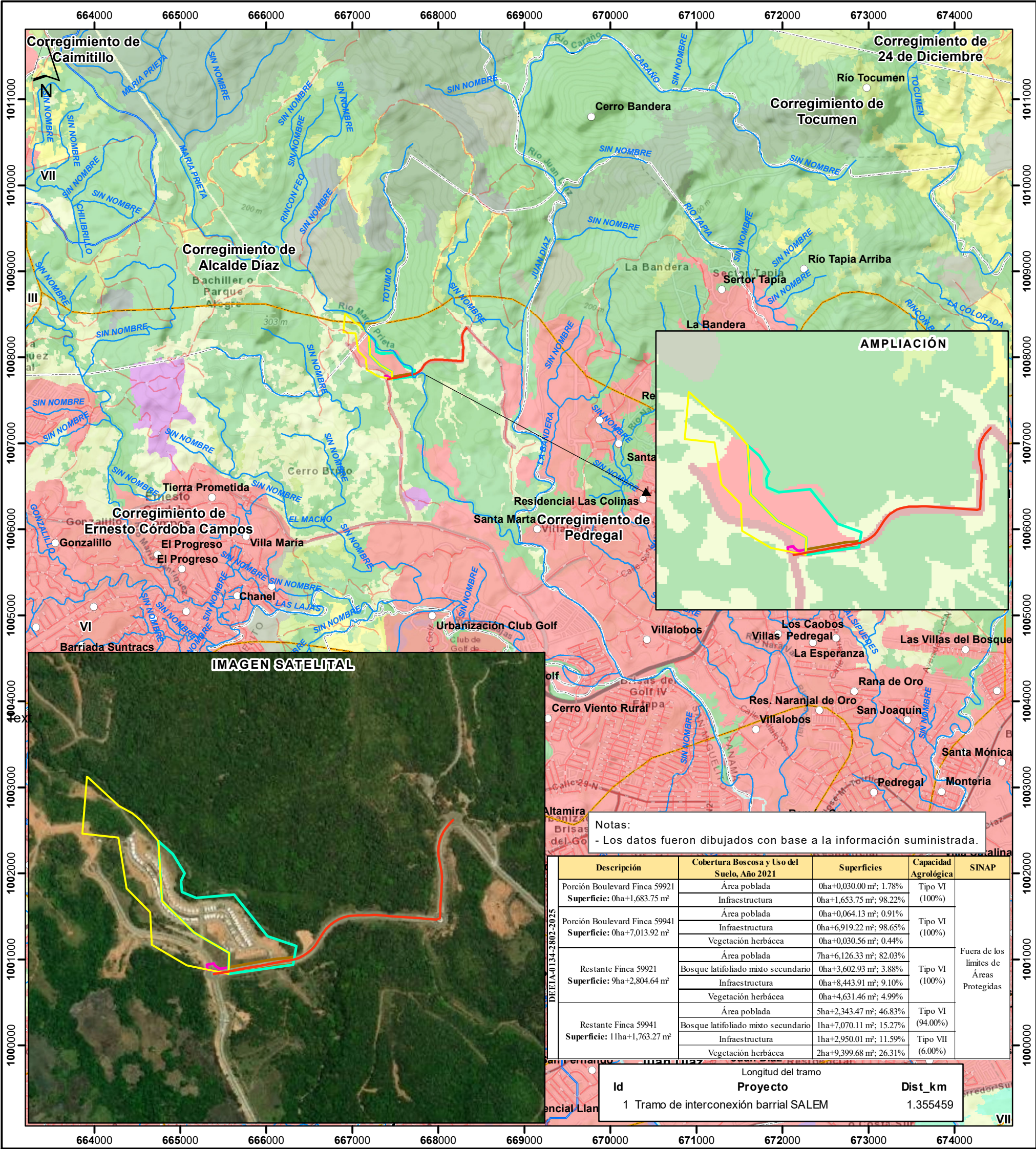

Escala 1:45,000

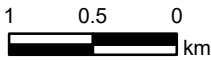

LEYENDA



- Lugares Poblados
- Red vial
- Ríos y quebradas
- Límites de corregimientos
- Cuenca Hidrográfica No. 144, río Juan Díaz y entre río Juan Díaz y Pacora
- Límite de Capacidad Agrológica

- DEIA-0946-1106-14**
  - Tramo de interconexión barrial Salem
- DEEIA-0134-2802-2025**
  - Porción Boulevard Finca 59921
  - Porción Boulevard Finca 59941
  - Restante Finca 59921
  - Restante Finca 59941

- Cobertura Boscosa y Uso del Suelo, 2021**
  - Bosque latifoliado mixto maduro
  - Bosque latifoliado mixto secundario
  - Bosque de mangle
  - Bosque plantado de coníferas
  - Bosque plantado de latifoliadas

- Rastrojo y vegetación arbustiva
- Vegetación herbácea
- Vegetación baja inundable
- Pasto
- Superficie de agua
- Área poblada
- Infraestructura
- Explotación minera

**Sistema de Referencia Espacial:**  
Sistema Geodésico Mundial de 1984  
Proyección Universal Transversal de Mercator - Zona 17 Norte

**Ministerio de Ambiente**  
Dirección de Información Ambiental  
Departamento de Geomática

Fuentes:  
- Instituto Nacional de Estadística y Censo  
- Ministerio de Ambiente  
- Imagen ESRI  
- Memorando: DEEIA-0134-2802-2025 seguimiento DEIA-0946-1106-14

**VI** No arable, con limitaciones severas, apta para pastos, bosques, tierras de reservas.

**VII** No arable, con limitaciones muy severas, apta para pastos, bosques, tierras de reserva