

1
Panamá, 25 de agosto de 2022

Licenciada
Marisol Ayola
Directora Regional Panamá Oeste
MINISTERIO DE AMBIENTE
E. S. D.

 **Mi AMBIENTE**
Departamento de Evaluación Panamá Oeste
Recibido por: Betty Rodríguez
Fecha: 15/9/2022
Hora: 11:32 gm

Estimada Lic. Ayola:

Por este medio, yo, Ismael Barral Noya, de nacionalidad española, mayor de edad, con cédula número E-8-169914, en mi calidad de Representante Legal de la empresa., hago entrega para evaluación del presente Estudio de Impacto Ambiental Categoría I, denominado "PATIO DE OBRA MARGEN DERECHO", ubicado en la Fincas 3138 y 294031 código de ubicación 8608 en el Corregimiento de Guadalupe Distrito de La Chorrera y Provincia de Panamá Oeste. El proyecto forma parte de la lista taxativa del Artículo 16 del Decreto Ejecutivo 123 del 14 de Agosto de 2009, como parte del sector *Industria de la Construcción - Construcción de Galeras abiertas o cerradas mayores de 100 m2.*

El presente documento ha sido elaborado por la empresa consultora ambiental GRUPO MORPHO, S.A., registrada bajo la resolución DIEORA IRC-005-2015 y la persona natural OLGA BATISTA, registrada bajo la resolución IRC-070-2021.

El monto estimado de la inversión para este proyecto es CINCUENTA MIL BALBOAS (B/. 50,000.00).

Los documentos entregados son los siguientes:

- Estudio de Impacto Ambiental Categoría I "PATIO DE OBRA MARGEN DERECHO". El mismo cuenta con 137 hojas.
- Declaración Notarial Jurada.
- Copia notariada de la cédula del Representante Legal de la Promotora.
- Certificado de Registro de la Promotora.
- Certificado de Registro de la finca
- Autorización de Dueño de la Finca
- Recibo de pago al Ministerio del Ambiente por los servicios de evaluación.
- Paz y Salvo con el Ministerio del Ambiente.

Los datos generales de la persona de contacto del Promotor son:

a) Nombre:	Orio Serna
b) Número de teléfono:	6306-8115
c) Correo electrónico:	o.serna@grupopuentes.com

Agradecido con la atención que le brinde a la presente.

Atentamente,



Ismael Barral Noya
Representante Legal
Cédula E-8-169914



Yo, JORGE E. GANTES, Notario Público Primero del Circuito De Panamá, con cédula de identidad personal No 8-509-985 CERTIFICO:

Que la(s) firma(s) anterior(es) ha(n) sido reconocida(s) como suya(s) por los firmantes por lo consiguiente dicha(s) firma(s) es (son) auténtica(s).

Panamá, 05 SEP 2022

Testigos

Testigos

Licdo. Jorge E. Gantes S
Notario Público Primero

①

REPÚBLICA DE PANAMÁ
CARNÉ DE RESIDENTE PERMANENTE

Ismael
Barral Noya

NOMBRE USUAL:
FECHA DE NACIMIENTO: 17-FEB-1978
LUGAR DE NACIMIENTO: ESPAÑA
NACIONALIDAD: ESPAÑOLA
SEXO: M
EXPIDIDA: 07-MAR-2019

TIPO DE SANGRE: A-
EXPIRA: 07-MAR-2029

E-8-169914

TE TRIBUNAL
ELECTORAL

DIRECCIÓN NACIONAL DE CEE/ALDOR



E-8-169914

1C31DR0004



Yo, LIC. RAÚL IVÁN CASTILLO SANJUR,
Notario Público Sexto del Circuito de Panamá, con Cédula
No. 4-157-725.

CERTIFICO:

Que he cotejado detenida y minuciosamente esta copia fotostática
con su original que se me presentó y la he encontrado en su todo
conforme.

Panamá

12 SEP 2022

Testigos

Testigos

LIC. RAÚL IVÁN CASTILLO SANJUR
Notario Público Sexto





Ministerio de Ambiente

R.U.C.: 8-NT-2-5498 D.V.: 75

Dirección de Administración y Finanzas

Recibo de Cobro

No.

67228

Información General

Hemos Recibido De	PUENTES Y CALZADAS INFRAESTRUCTURAS.SA. / RUC-155647984- 2-2017 DV.60			Fecha del Recibo	2022-9-13
Administración Regional	Dirección Regional MiAMBIENTE Panamá Oeste			Guía / P. Aprov.	
Agencia / Parque	Ventanilla Tesorería			Tipo de Cliente	Contado
Efectivo / Cheque				No. de Cheque	
	Cheque			335	B/. 350.00
La Suma De	TRESCIENTOS CINCUENTA BALBOAS CON 00/100				B/. 350.00

Detalle de las Actividades

Cantidad	Unidad	Cód. Act.	Actividad	Precio Unitario	Precio Total
1		1.3.2	Evaluación de Estudios de Impacto Ambiental	B/. 350.00	B/. 350.00
Monto Total					B/. 350.00

Observaciones

CANCELA EST. DE IMPACTO AMB. CAT.I

Día	Mes	Año	Hora
13	09	2022	12:59:43 PM

Firma

Nombre del Cajero Edma Tuñon



IMP 1



Ministerio de Ambiente

R.U.C.: 8-NT-2-5498 D.V.: 75

Dirección de Administración y Finanzas

Recibo de Cobro

No.

67227

Información General

Hemos Recibido De PUENTES Y CALZADAS
INFRAESTRUCTURAS,SA. / RUC-155647984- **Fecha del Recibo** 2022-9-13
2-2017 DV.60

Administración Regional Dirección Regional MiAMBIENTE Panamá **Guía / P. Aprob.**
Metro

Agencia / Parque Ventanilla Tesorería **Tipo de Cliente** Contado

Efectivo / Cheque **No. de Cheque**
Transferencia B/. 3.00

La Suma De TRES BALBOAS CON 00/100 **B/. 3.00**

Detalle de las Actividades

Cantidad	Unidad	Cód. Act.	Actividad	Precio Unitario	Precio Total
1		3.5	Paz y Salvo	B/. 3.00	B/. 3.00
Monto Total					B/. 3.00

Observaciones

PA ZY SALVO

Día	Mes	Año	Hora
13	09	2022	12:37:00 PM

Firma

Nombre del Cajero Edma Tuñon



IMP 1

República de Panamá
Ministerio de Ambiente
Dirección de Administración y Finanzas

Certificado de Paz y Salvo

N° 207302

Fecha de Emisión:

13	09	2022
----	----	------

(día / mes / año)

Fecha de Validez:

13	10	2022
----	----	------

(día / mes / año)

La Dirección de Administración y Finanzas, certifica que la Empresa:

PUNTES Y CALZADAS INFRAESTRUCTURA, S. L. U.
SUCURSAL PANAMA

Representante Legal:

ISMAEL BERNAL NOYA

Inscrita

Tomo

Folio

Asiento

Rollo

Ficha

155647984

Imagen

Documento

Finca

Se encuentra PAZ y SALVO, con el Ministerio del Ambiente, a la
fecha de expedición de esta certificación.

Certificación, válida por 30 días

Firmado

Radimir Santos
Jefe de la Sección de Tesorería.



25 de agosto de 2022

LICENCIADA

MARISOL AYOLA

DIRECTORA REGIONAL PANAMÁ OESTE

MINISTERIO DE AMBIENTE

Respectada Lic. Ayola:

Por este medio, el suscrito **GRACIETA COSSU DE PULICE**, con cédula 8-83-151, en mi calidad de propietaria de las fincas N° 3138 y 294031 de la sección de la propiedad, provincia de Panamá Oeste del Registro Público, ubicada en el corregimiento de Guadalupe, distrito de Panamá Oeste, autorizo a la sociedad **Puentes y Calzadas Infraestructuras, S.L.U. Sucursal Panamá**, para que desarrolle el proyecto denominado **"Patio de Obra Margen Derecho"**, dentro de nuestra propiedad.

Atentamente,



Gracietta Cossu de Pulice

C.I.P. 8-83-151



Yo, LIC. RAÚL IVÁN CASTILLO SANJUR
Notario Público Sexto del Circuito de Panamá
con Cédula No. 4-157-725

CERTIFICO:

Que dada la certeza de la identidad de la (s) persona (s) que firma (firmaron) el presente documento, su (s) firma (s) es (son) auténtica (s) (Art. 1736 C.C. Art. 835 C.J.) En virtud de Identificación que se me presentó.

Panamá,

12 SEP 2022

Testigos

Testigos

LIC. RAÚL IVÁN CASTILLO SANJUR
Notario Público Sexto

8

REPÚBLICA DE PANAMÁ
TRIBUNAL ELECTORAL

Gracietta
Cossu Ross de Pulice

NOMBRE USUAL:
FECHA DE NACIMIENTO: 30-ABR-1936
LUGAR DE NACIMIENTO: PANAMÁ, PANAMÁ
SEXO: F
EXPEDIDA: 01-SEP-2017

TIPO DE SANGRE:
EXPIRA: 01-SEP-2027

8-83-151

Cossu de Pulice



Yo, LIC. RAÚL IVÁN CASTILLO SANJUR,
Notario Público Sexto del Circuito de Panamá, con Cédula
No. 4-157-725.

CERTIFICO:

Que he cotejado detenida y minuciosamente esta copia fotostática
con su original que se me presentó y la he encontrado en su todo
conforme.

12 SEP 2022

Panamá,

[Signature]
Testigos

[Signature]
Testigos

LIC. RAÚL IVÁN CASTILLO SANJUR
Notario Público Sexto





Registro Público de Panamá

FIRMADO POR: GERTRUDIS
BETHANCOURT GUZMAN
FECHA: 2022.07.20 14:30:42 -05:00
MOTIVO: SOLICITUD DE PUBLICIDAD
LOCALIZACION: PANAMA, PANAMA

Gertrudis de Hues

CERTIFICADO DE PERSONA JURÍDICA

CON VISTA A LA SOLICITUD

288158/2022 (0) DE FECHA 20/07/2022

QUE LA SOCIEDAD

PUENTES Y CALZADAS INFRAESTRUCTURAS, S.L.U. SUCURSAL PANAMA

TIPO DE SOCIEDAD: SOCIEDAD EXTRANJERA

SE ENCUENTRA REGISTRADA EN (MERCANTIL) FOLIO Nº 155647984 DESDE EL VIERNES, 21 DE ABRIL DE 2017

- QUE LA SOCIEDAD SE ENCUENTRA VIGENTE

- QUE SUS CARGOS SON:

AGENTE RESIDENTE: URBINA BRUALLA & CO.

- QUE LA REPRESENTACIÓN LEGAL LA EJERCERÁ:

ISMAEL BARRAL NOYA

- QUE SU CAPITAL ES DE 10,000.00 DÓLARES AMERICANOS

EL CAPITAL AUTORIZADO DE LA SOCIEDAD EN LA REPUBLICA DE PANAMA SERA DIEZ MIL DOLARES MONEDA DE CURSO LEGAL DE LOS ESTADOS UNIDOS DE AMERICA.

- QUE SU DURACIÓN ES 0

- QUE SU DOMICILIO ES ESPAÑA

- DETALLE DEL PODER:

SE OTORGA PODER A FAVOR DE CARLOS PORTELA LEIRO SEGÚN DOCUMENTO MEDIANTE ESCRITURA PUBLICA 3946 DE 14 DE MAYO DE 2018 DE LA NOTARIA TERCERA DEL CIRCUITO DE PANAMA SIENDO SUS FACULTADES PODER GENERAL

SE OTORGA PODER A FAVOR DE PEDRO MARIA DIAZ MUÑEZ SEGÚN DOCUMENTO SE OTORGA PODER SEGÚN ESCRITURA PUBLICA NUMERO 5790 DE 4 DE SEPTIEMBRE DE 2020 DE LA NOTARIA CUARTA DEL CIRCUITO DE PANAMA

SIENDO SUS FACULTADES GENERAL

SE OTORGA PODER A FAVOR DE DANIEL BOAN OVALLE SEGÚN DOCUMENTO SE OTORGA PODER SEGÚN ESCRITURA PUBLICA NUMERO 7897 DE 27 DE NOVIEMBRE DE 2020 DE LA NOTARIA CUARTA DEL CIRCUITO DE PANAMA

SIENDO SUS FACULTADES GENERAL

ENTRADAS PRESENTADAS QUE SE ENCUENTRAN EN PROCESO

NO HAY ENTRADAS PENDIENTES .

EXPEDIDO EN LA PROVINCIA DE PANAMÁ EL MIÉRCOLES, 20 DE JULIO DE 2022A LAS 2:11 P. M..

NOTA: ESTA CERTIFICACIÓN PAGÓ DERECHOS POR UN VALOR DE 30.00 BALBOAS CON EL NÚMERO DE LIQUIDACIÓN 1403599696



Valide su documento electrónico a través del CÓDIGO QR impreso en el pie de página
o a través del Identificador Electrónico: 1344162C-F8A0-434C-9FB0-10F1139B6125
Registro Público de Panamá - Vía España, frente al Hospital San Fernando
Apartado Postal 0830 - 1596 Panamá, República de Panamá - (507)501-6000



Registro Público de Panamá

FIRMADO POR: RITA YARISETH
TEJADA DOMINGUEZ
FECHA: 2022.09.13 14:37:22 -05:00
MOTIVO: SOLICITUD DE PUBLICIDAD
LOCALIZACION: PANAMA, PANAMA

CERTIFICADO DE PROPIEDAD

DATOS DE LA SOLICITUD

ENTRADA 372182/2022 (0) DE FECHA 12/09/2022 10:22:28 a. m.

DATOS DEL INMUEBLE

(INMUEBLE) LA CHORRERA CÓDIGO DE UBICACIÓN 8608, FOLIO REAL Nº 3138 (F)
CORREGIMIENTO GUADALUPE, DISTRITO LA CHORRERA, PROVINCIA PANAMÁ
UBICADO EN UNA SUPERFICIE DE 1704 m² 49 dm²
CON UN VALOR DE B/.4,000.00 (CUATRO MIL BALBOAS)

TITULAR(ES) REGISTRAL(ES)

GRACIETTA COSSU DE PULICE (CÉDULA 8-83-151) TITULAR DE UN DERECHO DE PROPIEDAD

GRAVÁMENES Y OTROS DE DERECHOS REALES VIGENTES

QUE NO CONSTAN GRAVAMENES INSCRITOS VIGENTES A LA FECHA.
QUE NO CONSTAN MEJORAS INSCRITAS A LA FECHA.

RESTRICCIONES: ESTA FINCA QUEDA SUJETAA LAS CONDICIONES Y RESERVAS CONTENIDAS EN LOS ARTICULOS 70, 71, 72,140,141,142 Y 143 DEL CODIGO AGRARIO 164 DEL CODIGOADMINISTRATIVO Y CUARTO DEL DECRETO DE GABINETE NO.35 DEL 6 DE FEBRERO DE 1969. TOMO 278 ASIENTO 5717 DEL DIARIO...INSCRITO AL ASIENTO 1, EL 07/02/2019, EN LA ENTRADA 47723/2019 (0)

ENTRADAS PENDIENTES QUE SE ENCUENTRAN EN PROCESO

ENTRADA 54031/2007 (0) DE FECHA 30/03/2007 10:38:28 A. M.. REGISTRO CANCELACION DE HIPOTECA.,
SERVICIO DERECHOS DE CALIFICACIÓN

LA PRESENTE CERTIFICACIÓN SE OTORGA EN PANAMÁ EL DÍA MARTES, 13 DE SEPTIEMBRE DE 2022:35 P. M., POR EL DEPARTAMENTO DE CERTIFICADOS DEL REGISTRO PÚBLICO DE PANAMÁ, PARA LOS EFECTOS LEGALES A QUE HAYA LUGAR.

NOTA: ESTA CERTIFICACIÓN PAGÓ DERECHOS POR UN VALOR DE 30.00 BALBOAS CON EL NÚMERO DE LIQUIDACIÓN 1403688115



Valide su documento electrónico a través del CÓDIGO QR impreso en el pie de página
o a través del Identificador Electrónico: A3F1E747-BA69-4B95-833E-BE43CE0FC249
Registro Público de Panamá - Vía España, frente al Hospital San Fernando
Apartado Postal 0830 - 1596 Panamá, República de Panamá - (507)501-6000



Registro Público de Panamá

FIRMADO POR: RITA YARISETH
TEJADA DOMINGUEZ
FECHA: 2022.09.13 15:04:29 -05:00
MOTIVO: SOLICITUD DE PUBLICIDAD
LOCALIZACION: PANAMA, PANAMA

CERTIFICADO DE PROPIEDAD

DATOS DE LA SOLICITUD

ENTRADA 372197/2022 (0) DE FECHA 12/09/2022 10:25:57 a. m.

DATOS DEL INMUEBLE

(INMUEBLE) LA CHORRERA CÓDIGO DE UBICACIÓN 8600, FOLIO REAL Nº 294031 (F)
CORREGIMIENTO LA CHORRERA, DISTRITO LA CHORRERA, PROVINCIA PANAMÁ,
OBSERVACIONES FINCA INSCRITA A DOCUMENTO REDI 1490257
UBICADO EN UNA SUPERFICIE DE 7521 m² 70 dm²
CON UN VALOR DE B/.75.22 (SETENTA Y CINCO BALBOAS CON VEINTIDÓS)

TITULAR(ES) REGISTRAL(ES)

GRACIETA COSSU DE PULICE (CÉDULA 8-83-151) TITULAR DE UN DERECHO DE PROPIEDAD

GRAVÁMENES Y OTROS DE DERECHOS REALES VIGENTES

QUE NO CONSTAN GRAVAMENES INSCRITOS VIGENTES A LA FECHA.

RESTRICCIONES: ESTA FINCA QUEDA SUJETA A RESTRICCIONES DE LEY QUE CONSTAN EN LA FINCA MADRE INSCRITA EN EL REGISTRO PUBLICO-----INSCRITO AL ASIENTO 1, EL 13/09/2022, EN LA ENTRADA 372197/2022 (0)

ENTRADAS PENDIENTES QUE SE ENCUENTRAN EN PROCESO

NO HAY ENTRADAS PENDIENTES .

LA PRESENTE CERTIFICACIÓN SE OTORGA EN PANAMÁ EL DÍA MARTES, 13 DE SEPTIEMBRE DE 2023:03 P. M., POR EL DEPARTAMENTO DE CERTIFICADOS DEL REGISTRO PÚBLICO DE PANAMÁ, PARA LOS EFECTOS LEGALES A QUE HAYA LUGAR.

NOTA: ESTA CERTIFICACIÓN PAGÓ DERECHOS POR UN VALOR DE 30.00 BALBOAS CON EL NÚMERO DE LIQUIDACIÓN 1403688143



Valide su documento electrónico a través del CÓDIGO QR impreso en el pie de página o a través del Identificador Electrónico: 420BD776-9DD6-432B-9EA8-8E5A3980EAE5
Registro Público de Panamá - Vía España, frente al Hospital San Fernando
Apartado Postal 0830 - 1596 Panamá, República de Panamá - (507)501-6000

MINISTERIO DE AMBIENTE
DIRECCION DE EVALUACION Y ORDENAMIENTO AMBIENTAL
DEPARTAMENTO DE EVALUACIÓN DE IMPACTO AMBIENTAL
FORMULARIO EIA-1601

12

RECÉPCIÓN DE ESTUDIO DE IMPACTO AMBIENTAL

PROYECTO: Parío de Obras Margen Derecho

PROMOTOR: Puentes y Calzadas Infraestructuras, S. L. U.
Sucursal Panamá

CATEGORÍA: I

FECHA DE ENTRADA: DÍA 15 MES Septiembre AÑO 2022

	DOCUMENTOS	SI	NO	OBSERVACIÓN
1.	SOLICITUD DE EVALUACIÓN DEL ESTUDIO DE IMPACTO AMBIENTAL NOTARIADA Y EN PAPEL SIMPLE 8 ½ X 13 O 14.	✓		
2.	DECLARACIÓN JURADA EN PAPEL NOTARIADO O HABILITADO EN PAPEL 8 ½ X 13 (SOLO PARA LOS ESTUDIOS DE IMPACTO AMBIENTAL CATEGORÍA I).	✓		
2.	ORIGINAL Y COPIA IMPRESA DEL ESTUDIO DE IMPACTO AMBIENTAL.	✓		1 original
3.	COPIA DE CÉDULA DE IDENTIDAD PERSONAL DEL PROMOTOR DEL ESTUDIO, NOTARIADA O COTEJADA CON SU ORIGINAL.	✓		
4.	COPIA DIGITAL DEL ESTUDIO DE IMPACTO AMBIENTAL (2) CD.	✓		
5.	RECIBO ORIGINAL DE PAGO EN CONCEPTO DE EVALUACIÓN DEL ESTUDIO DE IMPACTO AMBIENTAL, SEGÚN SU CATEGORÍA.	✓		
6.	PAZ Y SALVO EXPEDIDO POR EL MINISTERIO DE AMBIENTE, VIGENTE.	✓		
7.	CERTIFICADO ORIGINAL DE EXISTENCIA DE LA EMPRESA PROMOTORA, EXPEDIDO POR EL REGISTRO PÚBLICO (EN CASO DE TRATARSE DE PERSONA JURÍDICA), CON UNA VIGENCIA NO MAYOR A TRES (3) MESES.	✓		
8.	CERTIFICADO DE REGISTRO PÚBLICO ORIGINAL DE EXISTENCIA DE LA PROPIEDAD (FINCA (S), TERRENOS, ETC), DONDE SE DESARROLLARÁ EL PROYECTO, EXPEDIDO POR EL REGISTRO PÚBLICO, CON UNA VIGENCIA NO MAYOR DE UN (1) AÑO O CUALQUIER OTRO DOCUMENTO QUE SUSTENTE LA TENENCIA DE LA TIERRA.	✓		
9.	VERIFICAR QUE LOS CONSULTORES ESTÉN ACTUALIZADOS Y HABILITADOS.	✓		

Entregado por:

Recibido por: (Ministerio de Ambiente)

Nombre: Olga Patista

Técnico: —

Cedula: 8-822-2151

Firma: Pedro Rodríguez

Firma: [Firma]

0486-9690

VERIFICACIÓN DE REGISTRO PARA CONSULTORES – PERSONA JURÍDICA

Consultor Jurídico (Nombre)	Registro de Inscripción	Último Registro de Actualización	ESTADO DE REGISTRO		
			Actualizado	No Actualizado	Inhabilitado
GRUPO MORPHO, S.A.	IRC- 005-2015	DEIA-ARC-012- 2022	✓		
Consultores principales responsables del EsIA					
OLGA BATISTA	IRC-070-2021	—	✓		
ALICIA VILLALOBOS	IRC- 098-2008	DEIA-ARC-023- 2020	✓		

ESTUDIO DE IMPACTO AMBIENTAL PRESENTADO:

<p>Nombre del Estudio de Impacto Ambiental: “PATIO DE OBRAS MARGEN IZQUIERDO”.</p> <p>Corregimiento: CORREG. GUADALUPE Distrito: LA CHORRERA Provincia: PANAMÁ OESTE</p>	<p>Categoría: I</p>
----------------------------------------------------------------------------------------------------------------------------------------------------------------------------------	---------------------------------------------------------------------------------

PROMOTOR

PROMOTOR: PUENTES Y CALZADAS INFRAESTRUCTURAS, S.L.U. SUCURSAL PANAMÁ.

REPRESENTANTE LEGAL DE LA EMPRESA PROMOTORA

<p>Nombre: ISMAEL BARRAL NOYA</p>	<p>Cedula: E-8-169914</p>
-----------------------------------	---------------------------

Observaciones: La consultora ambiental Olga Batista con Registro DEIA-IRC-070-2021; no forma parte de la empresa GRUPO MORPHO, S.A., con Registro IRC-005-2015; pero firma como persona natural responsable en el Estudio de Impacto Ambiental que está presentando la empresa Jurídica antes mencionada.

Consultores Ambientales Inscritos durante su última actualización en la Empresa Consultora.

Consultores	Registro de Inscripción	Último Registro de Actualización
Alicia Villalobos	IRC-098-2008	ARC-023-2907-2020
Seabell Pastor	IRC-060-2007	ARC-024-0508-2020
Adrián Mora	IRC-002-2019	ARC-087-1012-2020
Gonzalo Menéndez	IAR-041-1998	ARC-007-2802-2020
Jorge Faisal Mosquera	IRC-018-2007	ARC-006-1002-2021

Departamento de Gestión de Impacto Ambiental

Gestor de Impacto Ambiental (responsable de la Verificación)

Nombre	Alisson Castrejón C.
Firma	<i>Alisson Castrejón C.</i>
Fecha de Verificación	15/09/2022

Departamento de Evaluación de Estudios de Impacto Ambiental

Evaluador de Estudios de Impacto Ambiental (Solicitante de la verificación)

Nombre	Betzy Rodríguez
Firma	<i>Betzy Rodríguez</i>
Fecha de Verificación	15-09-2022



**INFORME DE REVISIÓN DE CONTENIDOS MÍNIMOS DEL
ESTUDIO DE IMPACTO AMBIENTAL**

FECHA DE INGRESO:	15 DE SEPTIEMBRE DE 2022
FECHA DE INFORME:	16 DE SEPTIEMBRE DE 2022
PROYECTO:	PATIO DE OBRAS MARGEN DERECHO
CATEGORÍA:	I
PROMOTOR:	PUENTES Y CALZADAS INFRAESTRUCTURAS, S.L.U. SUCURSAL PANAMÁ
CONSULTORES:	GRUPO MORPHO, S.A. ARC-005-2015
LOCALIZACIÓN:	LA PESA, CORREGIMIENTO DE GUADALUPE, DISTRITO DE LA CHORRERA, PROVINCIA DE PANAMÁ OESTE.

BREVE DESCRIPCIÓN DEL PROYECTO: Consiste de la adecuación en un sitio abierto para almacenar estructuras metálicas como encofrados y maquinaria. También puede haber algunos contenedores tipo caseta, almacén de herramienta y servicio de baño portátil que se utilizarán a su vez para el desarrollo del proyecto del Corredor de Playas que se ejecuta cercano al sitio del proyecto. El proyecto se desarrollará sobre la Finca con Folio Real No. 3138 (F), Código de Ubicación No. 8608, con una superficie de 1704m² + 49dm² y la Finca con Folio Real No. 294031 (F), Código de Ubicación No. 8600, con una superficie de 7521m² + 70dm². El Titular Registral de ambas fincas es la señora GRACIETTA COSSU ROSS DE PULICE con cédula de identidad personal No. 8-83-151, que a través de Nota Notariada autoriza a la Sociedad PUENTES Y CALZADAS INFRAESTRUCTURAS, S.L.U. SUCURSAL PANAMÁ, para que desarrolle el proyecto dentro de la propiedad.

FUNDAMENTO DE DERECHO: Texto Único de la Ley No. 41 del 1 de julio de 1998, Ley No. 38 del 31 de julio de 2000, Decreto Ejecutivo No. 123 del 14 de agosto de 2009, modificado por el Decreto Ejecutivo No. 155 de 5 de agosto de 2011, Decreto Ejecutivo No. 975 del 23 de agosto de 2012 y demás normas complementarias y concordantes.

VERIFICACIÓN DE CONTENIDO: Que conforme a lo establecido en el artículo 41, del Decreto Ejecutivo No. 123 del 14 de agosto de 2009, modificado por el artículo 7 del Decreto Ejecutivo No. 155 del 5 de agosto de 2011 y Decreto Ejecutivo No. 975 del 23 de agosto de 2012, se inicia el procedimiento administrativo para la evaluación de Estudios de Impacto Ambiental (EsIA), Fase de Admisión.

Luego de revisado el documento se detectó que el mismo cumple con el artículo 26, del Decreto Ejecutivo No. 123 del 14 de agosto de 2009, modificado por el Decreto Ejecutivo No. 155 de 5 de agosto de 2011 y Decreto Ejecutivo No. 975 del 23 de agosto de 2012.

Luego de verificado el Estudio de Impacto Ambiental, Categoría I, la Sección de Evaluación de Impacto Ambiental de la Dirección Regional del Ministerio de Ambiente de Panamá Oeste, concluye que la documentación presentada es satisfactoria y cumple con los requisitos establecidos previamente.

RECOMENDACIONES: Por lo antes expuesto, se recomienda **ADMITIR** el Estudio de Impacto Ambiental, Categoría I, del proyecto denominado **PATIO DE OBRAS MARGEN DERECHO**, promovido por la Sociedad **PUENTES Y CALZADAS INFRAESTRUCTURAS, S.L.U. SUCURSAL PANAMÁ**.

ELABORADOR POR:

CONSEJO TÉCNICO NACIONAL
DE AGRICULTURA
YOHANA Y. CASTILLO
INGENIERO EN CIENCIAS AMBIENTALES
LICDA. YOHANA CASTILLO
Técnica Evaluadora de Sección de EIA
Dirección Regional de Panamá Oeste
MINISTERIO DE AMBIENTE

REVISADOR POR:

CONSEJO TÉCNICO NACIONAL
DE AGRICULTURA
JEAN C. PEÑALOZA P.
TÉC. EN CIENCIAS FORESTALES
IDONEIDAD: 7,023-12 *
TÉC. JEAN C. PEÑALOZA
Jefe de Sección de Evaluación de EIA
Dirección Regional de Panamá Oeste
MINISTERIO DE AMBIENTE

Vo. Bo.

LICDA. MARISOL AYOLA
Directora Regional
Dirección Regional de Panamá Oeste
MINISTERIO DE AMBIENTE



16

REPÚBLICA DE PANAMÁ
MINISTERIO DE AMBIENTE
PROVEIDO-ADM-SEIA- 097 -2022

LA SUSCRITA DIRECTORA REGIONAL, DE LA DIRECCIÓN REGIONAL DE PANAMÁ OESTE DEL MINISTERIO DE AMBIENTE, EN USO DE SUS FACULTADES LEGALES Y,

CONSIDERANDO:

Que la Sociedad **PUENTES Y CALZADAS INFRAESTRUCTURAS, S.L.U. SUCURSAL PANAMA**, se propone realizar el proyecto denominado **PATIO DE OBRAS MARGEN DERECHO**.

Que en virtud de lo anterior, el día 15 de septiembre de 2022, el señor **ISMAEL BARRAL NOYA**, de nacionalidad española, con carné de residente permanente No. **E-8-169914**, en calidad de Representante Legal de la Sociedad **PUENTES Y CALZADAS INFRAESTRUCTURAS, S.L.U. SUCURSAL PANAMA**, presentó ante el Ministerio de Ambiente, el Estudio de Impacto Ambiental, Categoría I, denominado **PATIO DE OBRAS MARGEN DERECHO**, ubicado en La Pesa, corregimiento de Guadalupe, distrito de La Chorrera, provincia de Panamá Oeste, elaborado bajo la responsabilidad de **GRUPO MORPHO, S.A.**, persona(s) **JURÍDICA**, debidamente inscritas en el Registro de Consultores Idóneos que lleva el Ministerio de Ambiente, mediante la(s) Resolución(es) **IRC-005-2015**. (respectivamente).

Que conforme a lo establecido en el artículo 41 del Decreto Ejecutivo No. 123 del 14 de agosto de 2009, modificado por el artículo 7 del Decreto Ejecutivo No. 155 de 5 de agosto de 2011, Decreto Ejecutivo N°. 975 del 23 de agosto de 2012, se procedió a verificar que el Estudio de Impacto Ambiental, cumpliera con los contenidos mínimos establecidos en el artículo 26 y lo establecido en los artículos 38, 39 y 62 del citado Decreto Ejecutivo. Que luego de revisado el documento se evidenció que el mismo cumple con los contenidos mínimos establecidos en el artículo 26 y lo establecido en los artículos 38, 39 y 62 del Decreto Ejecutivo No. 123 de 14 de agosto de 2009, modificado por el artículo 7 del Decreto Ejecutivo N°. 155 del 5 de agosto de 2011, Decreto Ejecutivo N°. 975 del 23 de agosto de 2012.

Que luego de revisado el Registro de Consultores Ambientales, se evidenció que los consultores se encuentran registrados y habilitados ante el Ministerio de Ambiente, para realizar Estudios de Impacto Ambiental.

Que el Informe de Revisión de los Contenidos Mínimos de la Sección de Evaluación de Impacto Ambiental del Ministerio de Ambiente de Panamá Oeste, con fecha del 16 de septiembre de 2022, recomienda admitir la solicitud de evaluación del Estudio de Impacto Ambiental, Categoría I, denominado **PATIO DE OBRAS MARGEN DERECHO**, por considerar que el mismo cumple con los contenidos mínimos.

QUE DADAS LAS CONSIDERACIONES ANTES EXPUESTAS, LA SUSCRITA DIRECTORA REGIONAL DEL MINISTERIO DE AMBIENTE DE PANAMÁ OESTE, EN USO DE SUS FACULTADES LEGALES,

RESUELVE:

ARTÍCULO 1: ADMITIR la solicitud de evaluación del Estudio de Impacto Ambiental, Categoría I, del proyecto denominado **PATIO DE OBRAS MARGEN DERECHO**, promovido por la Sociedad **PUENTES Y CALZADAS INFRAESTRUCTURAS, S.L.U. SUCURSAL PANAMA**.

ARTÍCULO 2: ORDENAR el inicio de la fase de Evaluación y Análisis del Estudio de Impacto Ambiental correspondiente.

FUNDAMENTO DE DERECHO: Texto Único de la Ley No. 41 del 1 de julio de 1998, Artículo 91 de la Ley No. 38 del 31 de julio de 2000, Decreto Ejecutivo No. 123 del 14 de agosto de 2009, modificado por el Decreto Ejecutivo No. 155 del 05 de agosto de 2011, Decreto Ejecutivo N°. 975 del 23 de agosto de 2012, demás normas complementarias y concordantes.

Dado en la provincia de Panamá Oeste, a los veinticinco (21) días, del mes de septiembre del año dos mil veintidos (2022).

CÚMPLASE,

LICENCIADA MARISOL AYOLA
Directora Regional
Dirección Regional de Panamá Oeste
MINISTERIO DE AMBIENTE

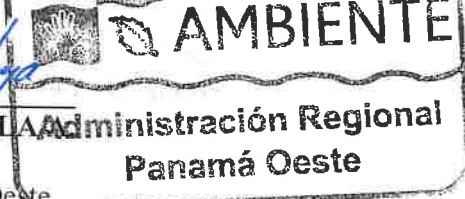
MINISTERIO DE AMBIENTE
Administración Regional
Panamá Oeste

Verificación de coordenadas PATIO DE OBRAS MARGEN DERECHO.

Leidis Liliana Reyes Reyes Para: Alex De Gracia CC: Jean Peñaloza; Hilario Rodriguez Jimenez Vie 23/09/2022 9:00

Coordenadas PATIO DE OBR... 10 KB

Verificación de coordenadas ... 3 MB

2 archivos adjuntos (3 MB) Guardar todo en OneDrive - MIAMBIENTE Descargar todo

Buenos días compañero.
Adjunto coordenadas para verificación del proyecto categoría I, denominado **PATIO DE OBRAS MARGEN DERECHO.**

Se adjunta:

- **Solicitud de verificación.**
- **Mapa de ubicación.**
- **Cuadro de Excel con las coordenadas de la finca donde se desarrollará el proyecto.**

Responder Responder a todos Reenviar

VERIFICACIÓN DE COORDENADAS

No. Solicitud:

Fecha de solicitud: 23 de septiembre de 2022

Proyecto: PATIO DE OBRAS MARGEN DERECHO

Categoría: I Expediente: DRPO-IF-096-2022

Provincia: PANAMÁ OESTE

Distrito: LA CHORRERA

Corregimiento: GUADALUPE

Técnico Evaluador solicitante: HILARIO RODRÍGUEZ

Nivel Central: _____ Dirección Regional de: Panamá Oeste

Observaciones:

Solicitud de verificación de coordenadas UTM, Datum WGS84 del área del proyecto.

- Área total del proyecto.
- Señalar si dentro del polígono o colindante existe alguna fuente hídrica.
- COORDENADAS EN EXCEL

Procesado por: _____

Fecha de Entrega: _____

Nota: Se adjunta el mapa de ubicación del proyecto a este formulario.

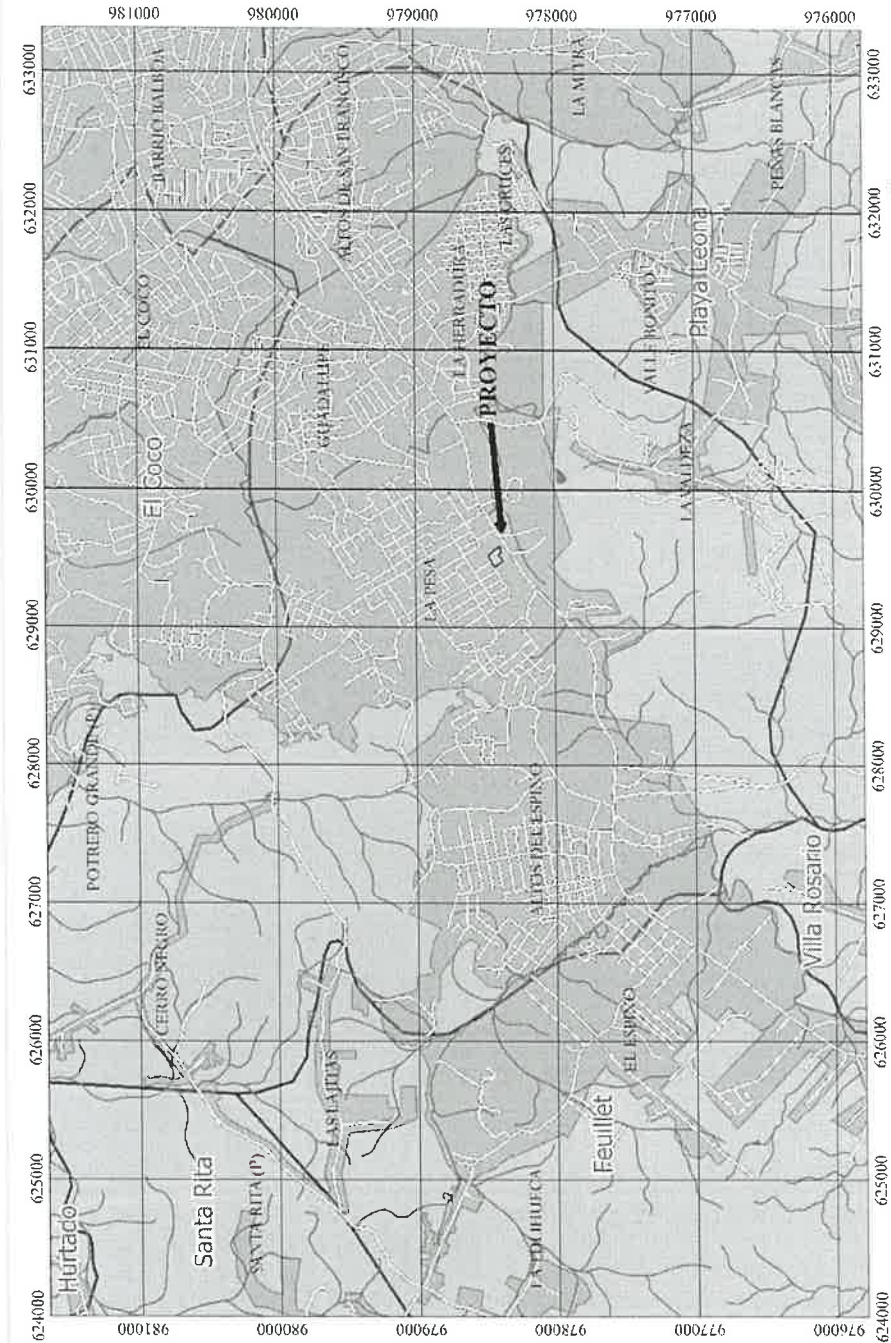

CONTENIDO:

LOCALIZACIÓN

ESTUDIO DE IMPACTO
AMBIENTAL CATEGORÍA I

PROYECTO:
PATIO DE OBRA MARGEN
DERECHO

PROMOTOR:
Puentes y Calzadas
Infraestructuras, S.L.U. Sucursal
Panamá, S.A.

Corregimiento de Guadalupe,
Distrito de La Chorrera, Provincia
de Panamá Oeste

CONSULTOR AMBIENTAL:



grupo
morpo

ESCALA: 1:50,000

FUENTE: IGN Topom. Guardia, MTC,
Mchimbente y base de datos SIG de Grupo
Morpo, S.A.

LOCALIZACIÓN REGIONAL



Proyección Universal Transversa, Mercator
Elipsoida Clarke 1866
Datum UTM84 Zona Norte 17

ELABORADO POR:



grupo
morpo

VERTICE	ESTE	NORTE
1	629440	978431
2	629521	978476
3	629586	978398
4	629575	978386
5	629569	978394
6	629556	978386
7	629552	978389
8	629546	978387
9	629527	978404
10	629510	978388
11	629483	978372



Mi AMBIENTE

MINISTERIO DE AMBIENTE
DIRECCIÓN REGIONAL PANAMÁ OESTE
AREA DE EVALUACIÓN DE ESTUDIOS DE IMPACTO AMBIENTAL.

MEMORANDO-SEIA-129-2022

PARA: ING. AMARILIS MENDOZA - SAPB
ING. CARLOS ARAUZ - SEFOR
ING. MIGUEL RÍOS - SECCIÓN SEGURIDAD HÍDRICA

DE:

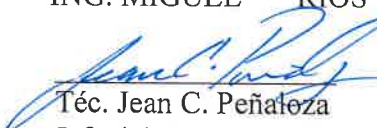
Téc. Jean C. Peñafoza

Jefe del Dpto. Evaluación de Estudios de Impacto Ambiental.

ASUNTO: Invitación a inspección Técnica de EIA Categoría I

FECHA: 28 de septiembre de 2022

Por este medio le hacemos formal invitación a la inspección técnica de evaluación al Estudio de Impacto Ambiental Categoría I, **Proyecto, PATIO DE OBRAS MARGEN DERECHO**, a desarrollarse vía panamericana antes de la Estación Delta, en corregimiento de Guadalupe, distrito de La Chorrera, provincia de Panamá Oeste, presentado por el Promotor, **PUENTES Y CALZASDAS INFRAESTRUCTURAS, S.L.U. SUCURSAL PANAMÁ.**

Dicha inspección será el Lunes 03 de octubre de 2022, a las 8.30 a.m., siendo el punto de encuentro en las oficinas de Mi AMBIENTE Panamá Oeste.

De igual manera esperamos sus comentarios hasta el día miércoles 05 de octubre de 2022. Hasta las 12:00pm.

Cualquiera información con respecto a la Inspección Técnica dirigirse al evaluador Hilario Rodríguez J al correo hrodriguezj@miambiente.gob.pa

Atentamente

JCP/hrj

*SAPB
Bdario
28/9/2022
9:16 am*

"La Cooperación en la Esfera del Agua"

28/9/2022

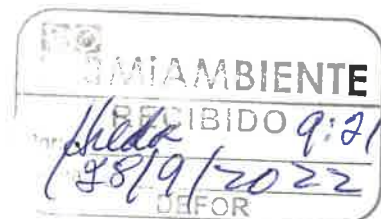

Verificación de coordenadas

Amarilis Tugri <atugri@miambiente.gob.pa>

Jue 29/09/2022 10:45

Para: Hilario Rodriguez Jimenez <hrodriguezj@miambiente.gob.pa>

CC: Marcela Alvarado <malvarado@miambiente.gob.pa>; Yohana Castillo Vargas <ycastillov@miambiente.gob.pa>; Leidis Liliana Reyes Reyes <lreyes@miambiente.gob.pa>

2 archivos adjuntos (2 MB)

GEOMATICA-EIA-CAT I-0733-2022-PATIO DE OBRAS MARGEN DERECHO.pdf; Mapa Hilario Rodriguez.pdf;

Buen día, por este medio adjunto verificación de coordenada solicitadas.

por favor confirmar el recibido.

saludos



Amarilis Tugri |

Dirección de Evaluación de Impacto Ambiental

6888 | | atugri@miambiente.gob.pa

Dirección: Calle Diego Domínguez, Edif. 804 Albrook, Ancón, Panamá, Rep. de Panamá

Página Web: www.miambiente.gob.pa | Ubícanos en nuestro Mapa Web: <http://goo.gl/XOnIex> | Siguenos en

Favor recordar su responsabilidad con el medio ambiente antes de imprimir este documento.

Please remember your responsibility with the environment before printing this document.



MINISTERIO DE AMBIENTE
DIRECCION DE INFORMACION AMBIENTAL

Tel. 500-0855 – Ext. 6715/6047

GEOMATICA-EIA-CAT I-0733-2022



De: **Alex O. De Gracia C.**
Jefe del Departamento de Geomática

Fecha de solicitud: **23 DE SEPTIEMBRE DE 2022**

Proyecto: **“PATIO DE OBRAS MARGEN DERECHO”**

Categoría: I

Provincia: **PANAMÁ OESTE**

Distrito: **LA CHORRERA**

Corregimiento: **GUADALUPE**

Técnico Evaluador solicitante: **Hilario Rodriguez**

Dirección Regional de: **PANAMÁ OESTE**

Observaciones (hallazgos o información que se debe aclarar):

En respuesta a la solicitud del día 23 de septiembre del 2022, vía correo electrónico, donde se solicita generar una cartografía que permita determinar la ubicación del proyecto de Estudio de Impacto Ambiental, categoría I, denominado **“PATIO DE OBRAS MARGEN DERECHO”**, le informamos lo siguiente:

Con los datos proporcionados se generó un polígono (**7,767.5 m²**). El mismo se ubica fuera de los límites del Sistema Nacional de Áreas Protegidas

De acuerdo a la Cobertura Boscosa y Uso del Suelo 2012, el polígono se ubica al 100% en la categoría de **“Área poblada”**; y según la Capacidad Agrológica se ubica en el tipo **IV** (Arable, muy severas limitaciones en la selección de plantas, requiere un manejo muy cuidadoso o ambas cosas).

Técnico responsable: **Amarilis Yudith Tugrí**

Fecha de respuesta: **29 DE SEPTIEMBRE DE 2022**

Adj; Mapa
aodgc/at

CC: Departamento de Geomática.

CORREGIMIENTO DE GUADALUPE, DISTRITO DE LA CHORRERA, PROVINCIA DE PANAMÁ OESTE - PROYECTO PATIO DE OBRAS MARGEN DERECHO

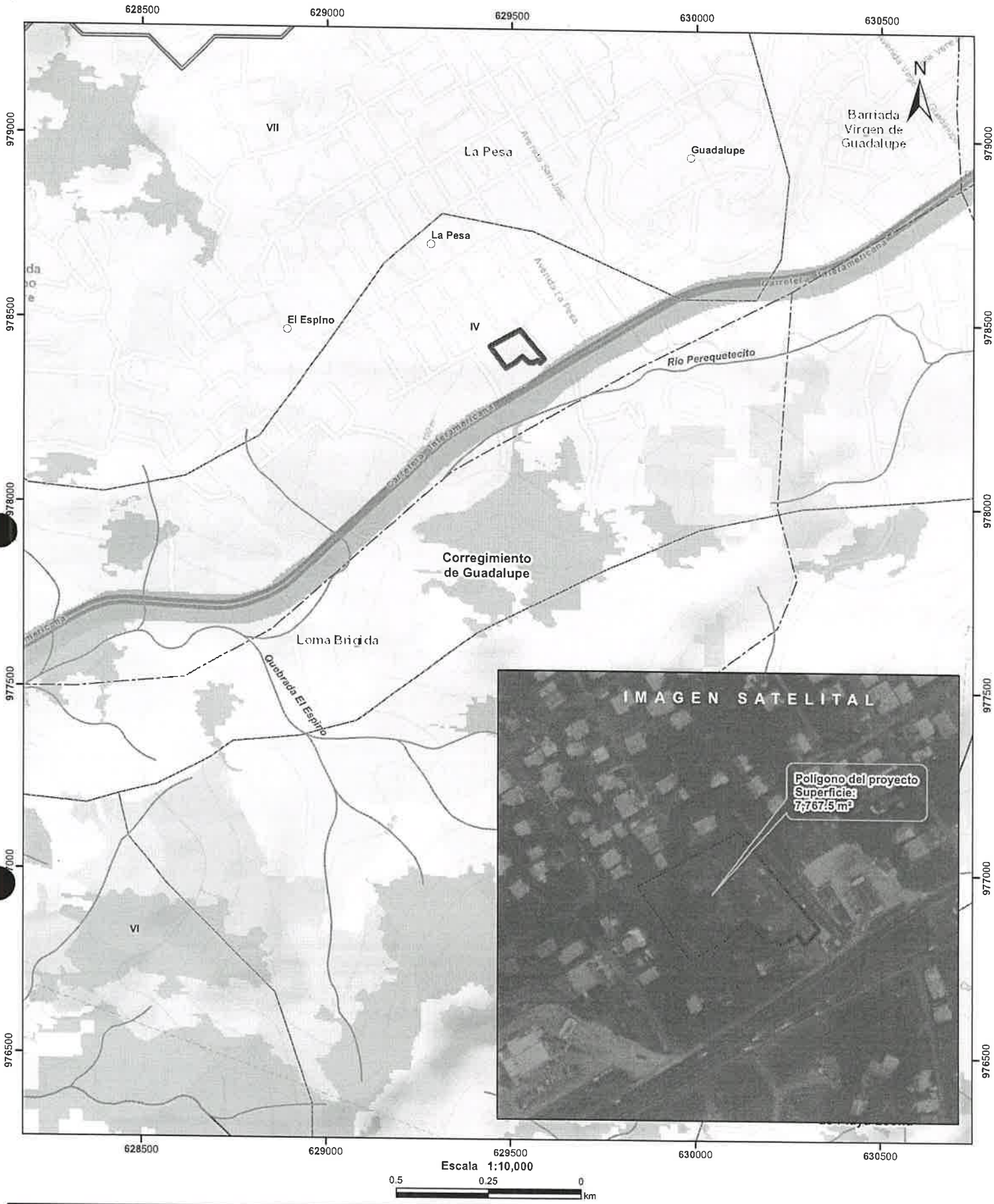

- Lugares Poblados
- Ríos y quebradas
- - - Red Vial
- ▭ Polígono del proyecto
- ▭ Cuenca hidrográfica
- ▭ Límite de Corregimientos
- ▭ Límite de Capacidad Agrológica

- Cobertura y Uso del Suelo 2012**
- ▭ Bosque latifoliado mixto secundario
 - ▭ Bosque plantado de latifoliadas
 - ▭ Infraestructura
 - ▭ Pasto
 - ▭ Rastrojo y vegetación arbustiva
 - ▭ Área poblada

- Notas:**
1. El polígono del proyecto se dibujó en base a las coordenadas proporcionadas.
 2. El proyecto se ubica fuera de los límites del SINAP.
 3. El proyecto se ubica en la cuenca hidrográfica No. 138 (Río entre el Antón y el Caimito).

Capacidad Agrológica
Arable, muy severas limitaciones en la selección de plantas, requiere un manejo muy cuidadoso o ambas cosas.

Sistema de Referencia Espacial:
Sistema Geodésico Mundial de 1984
Proyección Universal Transversal de Mercator
Zona 17 Norte

Ministerio de Ambiente
Dirección de Información Ambiental
Departamento de Geomática

Fuente:
- Instituto Nacional de Estadística y Censo
- Ministerio de Ambiente
- Imagen ESRI
- Expediente: DRPO-IF-096-2022