

MINISTERIO DE  
REPÚBLICA DE PANAMÁ  
GOBIERNO NACIONAL

MINISTERIO DE  
AMBIENTE

DEPARTAMENTO DE  
EVALUACIÓN DE ESTUDIO  
DE IMPACTO AMBIENTAL

**RECIBIDO**

Por: 

Fecha: 30/04/2025

Hora: 11:31 am

DIRECCIÓN DE INFORMACIÓN AMBIENTAL  
Tel. 500-0855 – Ext. 6811/6048

MEMORANDO – DIAM – 0906 – 2025

PARA: GRACIELA PALACIOS  
Directora de Evaluación de Impacto Ambiental

  
DE: DIEGO E. FÁBREGA PERSCKY  
Director de Información Ambiental



ASUNTO: Verificación de coordenadas del EsIA

FECHA: Panamá, 29 de abril de 2025

En atención al memorando DEEIA-0221-1504-2025, seguimiento de DEEIA-0426-1507-2024, donde se solicita verificar una cartografía que permita determinar, la ubicación del proyecto y todos sus componentes y anexar PTAR, descarga y servidumbre pluvial, correspondiente al EIA categoría II, denominado “SILVESTRE”, le informamos que con los datos proporcionados se determinó lo siguiente:

Variables	Descripción
Puntual	Punto de descarga
Polígono total del proyecto	Superficie: 11 ha + 8,187.89 m <sup>2</sup>
PTAR 1	Superficie: 0 ha + 454.81 m <sup>2</sup>
PTAR 2	Superficie: 0 ha + 400.42 m <sup>2</sup>
Área de uso público	Superficie: 0 ha + 7,442.59 m <sup>2</sup>
Área verde 1	Superficie: 0 ha + 347.33 m <sup>2</sup>
Área verde 2	Superficie: 0 ha + 1,541.38 m <sup>2</sup>
Área verde 3	Superficie: 0 ha + 208.87 m <sup>2</sup>
Obra en cause	Superficie: 0 ha + 48.77 m <sup>2</sup>
Servidumbre pluvial	Superficie: 0 ha + 1,447.28 m <sup>2</sup>
Cobertura boscosa y uso del suelo, año 2021	Bosque latifoliado mixto secundario y Pasto
División Política Administrativa	Provincia: Panamá
	Distrito: Panamá
	Corregimiento: 24 de Diciembre
Capacidad Agrológica de los Suelos	Tipo: III
Sistema Nacional de Áreas Protegidas (SINAP)	Fuera de los límites de áreas protegidas



GOBIERNO NACIONAL  
CON PASO FIRME  
MINISTERIO DE AMBIENTE

PROVINCIA DE PANAMÁ, DISTRITO DE PANAMÁ, CORREGIMIENTO 24 DE DICIEMBRE  
PROYECTO "SILVESTRE" CAT. II, DEEIA-0221-1504-2025, SEGUIMIENTO DE DEEIA-0426-1507-2024

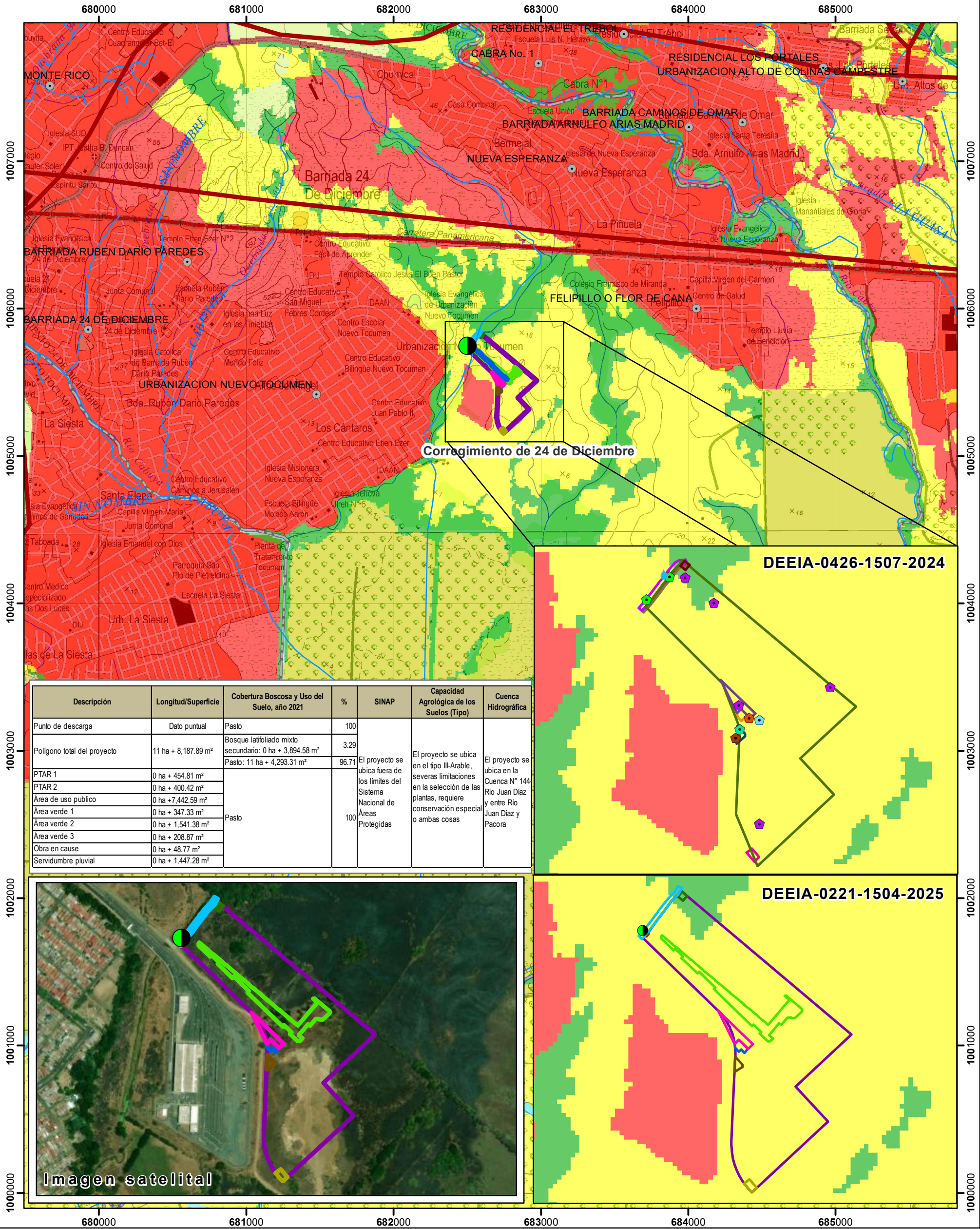

Descripción	Longitud/Superficie	Cobertura Boscosa y Uso del Suelo, año 2021	%	SINAP	Capacidad Agroológica de los Suelos (Tipo)	Cuenca Hidrográfica
Punto de descarga	Dato puntual	Pasto	100	El proyecto se ubica fuera de los límites del Sistema Nacional de Áreas Protegidas	El proyecto se ubica en el tipo III-Arable, severas limitaciones en la selección de las plantas, requiere conservación especial o ambas cosas	El proyecto se ubica en la Cuenca N° 144, Río Juan Díaz y entre Río Juan Díaz y Pacora
Polígono total del proyecto	11 ha + 8,187.89 m²	Bosque latifoliado mixto secundario: 0 ha + 3,894.58 m² Pasto: 11 ha + 4,293.31 m²	3.29 96.71			
PTAR 1	0 ha + 454.81 m²	Pasto	100			
PTAR 2	0 ha + 400.42 m²					
Área de uso publico	0 ha + 7,442.59 m²					
Área verde 1	0 ha + 347.33 m²					
Área verde 2	0 ha + 1,541.38 m²					
Área verde 3	0 ha + 208.87 m²					
Obra en cause	0 ha + 48.77 m²					
Servidumbre pluvial	0 ha + 1,447.28 m²					

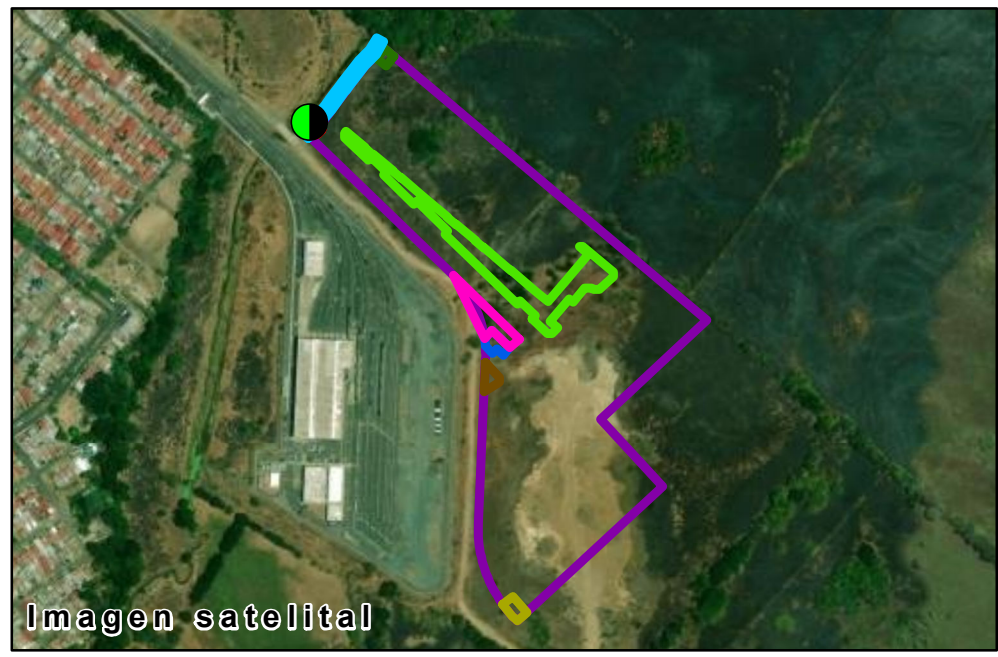

Escala 1:25,000

2 0 km



**Simbología**

- Lugares poblados
- Ríos y quebradas
- Límite de Corregimiento

Nota:

- El polígono se ubica fuera del SINAP.
- Cuenca hidrográfica No 144, Río Juan Díaz y entre Río Juan Díaz y Pacora
- Los polígonos se dibujaron en base a las coordenadas suministradas.

III-Arable, severas limitaciones en la selección de las plantas, requiere conservación especial o ambas cosas

**DEEIA-0426-1507-2025**

- Calidad de agua
- Calidad de aire
- PTAR 1 y PTAR 2
- Polígono y cerca vivda
- Ruido ambiental
- Vibración ambiental
- Áreas muestreadas (fauna)
- Área de uso público

- Obra Cauce de Cabezal y canal de descarga PTAR
- Componentes del proyecto Parte 1
- Componentes del proyecto Parte 2
- Potección de Bosque Izquierdo
- Quebrada sin nombre
- Proyecto
- Servidumbre pluvial izquierdo
- Quebrada sin nombre
- Área verde 1
- Área verde 2
- Área verde 3

**DEEIA-0221-1504-2025**

● Punto de descarga

**Descripción**

- Obra en cause
- PTAR 1
- PTAR 2
- Polígono del proyecto
- Servidumbre pluvial
- Área de uso público
- Área verde 1
- Área verde 2
- Área verde 3

**Cobertura boscosa y Uso de Suelo 2021**

- Bosque latifoliado mixto secundario
- Rastrojo y vegetación arbustiva
- Vegetación herbácea
- Vegetación baja inundable
- Arroz
- Pasto
- Superficie de agua
- Área poblada
- Infraestructura

**Sistema de Referencia Espacial:**  
Sistema Geodésico Mundial de 1984  
Proyección Universal Transversal de Mercator  
Zona 17 Norte

**Ministerio de Ambiente**  
**Dirección de Información Ambiental**  
**Departamento de Geomática**  
Fuente:- Instituto Nacional de Estadística y Censo  
- Ministerio de Ambiente  
- Imagen ESRI  
- Memorando DEEIA-0426-1507-2025.  
- Memorando DEEIA-0221-1504-2025.