

PROVINCIA DE HERRERA, DISTRITO DE OCÚ, CORREGIMIENTO DE OCÚ (CAB) - VERIFICACIÓN DE COORDENADAS DEL PROYECTO "PARCELACIÓN NUEVO SAN ISIDRO"

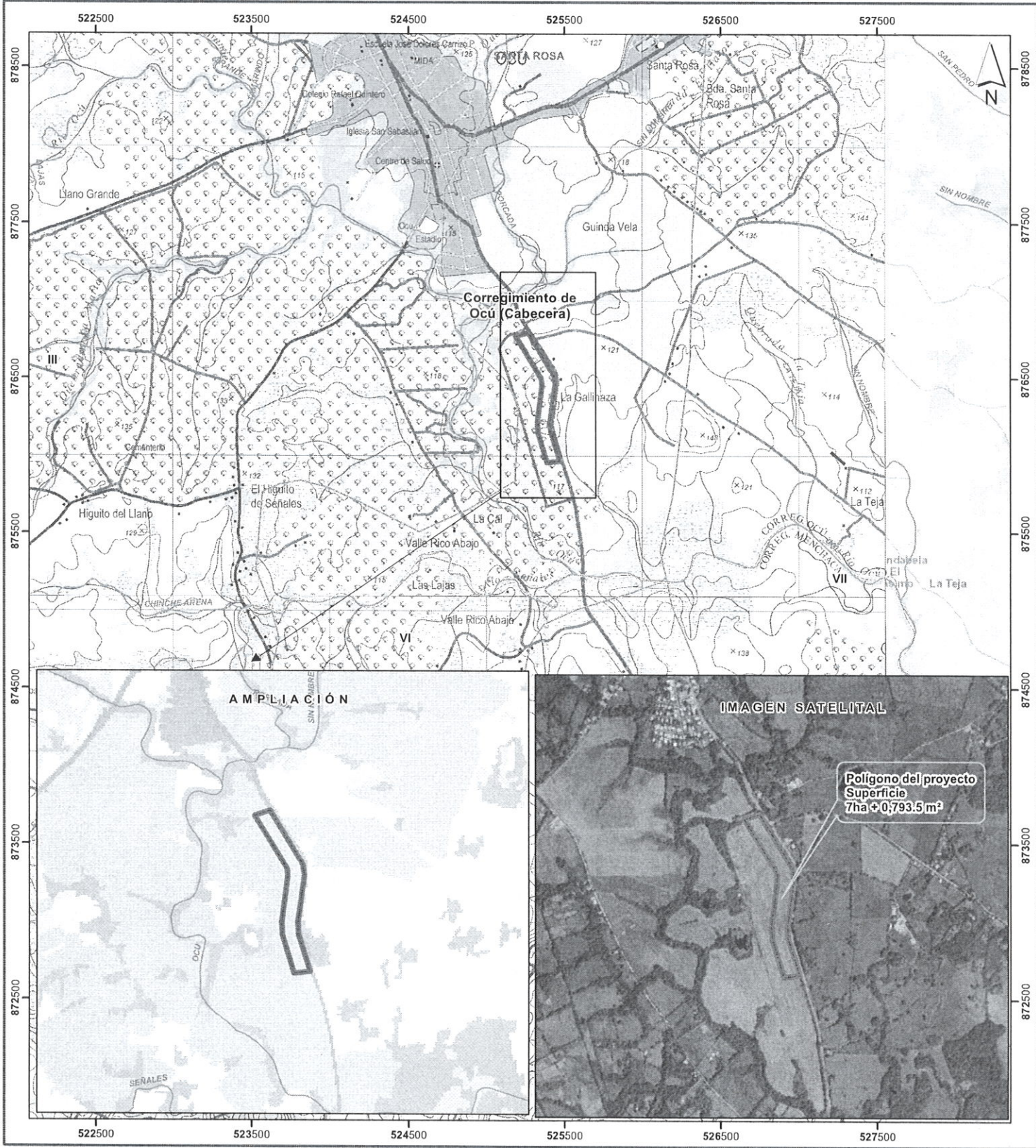

Escala 1:25,000

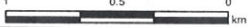

LEYENDA



- Lugares Poblados 2010
- Red vial
- Ríos y quebradas
- ▭ Polígono del proyecto
- ▭ Límites de corregimientos
- ▭ Límite de Capacidad Agrológica

No arable, con limitaciones severas, aptas para pastos, bosques, tierras de reservas.

- Cobertura Boscosa y Uso del Suelo, 2021
- ▨ Bosque latifoliado mixto maduro
  - ▨ Bosque latifoliado mixto secundario
  - ▨ Rastrojo y vegetación arbustiva
  - ▨ Arroz
  - ▨ Maíz
  - ▨ Otro cultivo anual
  - ▨ Pasto
  - ▨ Superficie de agua
  - ▨ Área poblada
  - ▨ Infraestructura

Sistema de Referencia Espacial:  
Sistema Geodésico Mundial de 1984  
Proyección Universal Transversal de Mercator  
Zona 17 Norte

Ministerio de Ambiente  
Dirección de Información Ambiental  
Departamento de Geomática

Fuentes:  
- Instituto Nacional de Estadística y Censo  
- Ministerio de Ambiente  
- Imagen ESRI  
- Solicitud: DRHE J-F-08-2025

- Notas:
1. El polígono generado se verificó con base a las coordenadas suministradas.
  2. El polígono se ubica dentro de la cuenca N° 130, Río Parita
  3. El Polígono se ubica fuera de los límites del Sistema Nacional de Áreas Protegidas (SINAP).