

MEMORANDO – DIAM – 1040

PARA: GRACIELA PALACIOS
Directora de Evaluación de Impacto Ambiental



DE: DIEGO E. FÁBREGA PERSCKY
Director de Información Ambiental



ASUNTO: Verificación de coordenadas de la primera Información Aclaratoria

FECHA: Panamá, 12 de mayo de 2025.

En atención al memorando DEEIA-0264-0205-2025, donde se solicita determinar la ubicación del polígono del proyecto aprobado, superficie y todos sus componentes, y todos sus componentes, correspondiente al Estudio de Impacto Ambiental, categoría II, titulado “CANTERA LA LUPITA”, le informamos que con los datos proporcionados se determinó lo siguiente:

Variables	Descripción
Puntos	Polígono del proyecto (nuevas).
Área administrativa	Superficie: 3 ha + 940.55 m ² .
Área de Trituración	Superficie: 2 ha + 8,210.5 m ² .
Área del Proyecto	Superficie: 39 ha + 8,203 m ² .
Concesión para Extracción de Material	Superficie: 199 ha + 9,692.39 m ² .
Polígono de Extracción 1	Superficie: 13 ha + 8,138.63 m ² .
Polígono de Extracción 2	Superficie: 20 ha + 945 m ² .
División Política Administrativa	Bosque latifoliado mixto secundario
	Pasto
	Rastrojo y vegetación arbustiva
	Provincia: Coclé
Capacidad Agrológica de los Suelos	Distrito: Antón
	Corregimiento: Juan Díaz
Sistema Nacional de Áreas Protegidas (SINAP)	Tipos: IV.
	Fuera de los límites de áreas protegidas.

CORREGIMIENTO DE JUAN DÍAZ, DISTRITO DE ANTÓN, PROVINCIA DE COCLÉ
PROYECTO DE CANTERA LA LUPITA

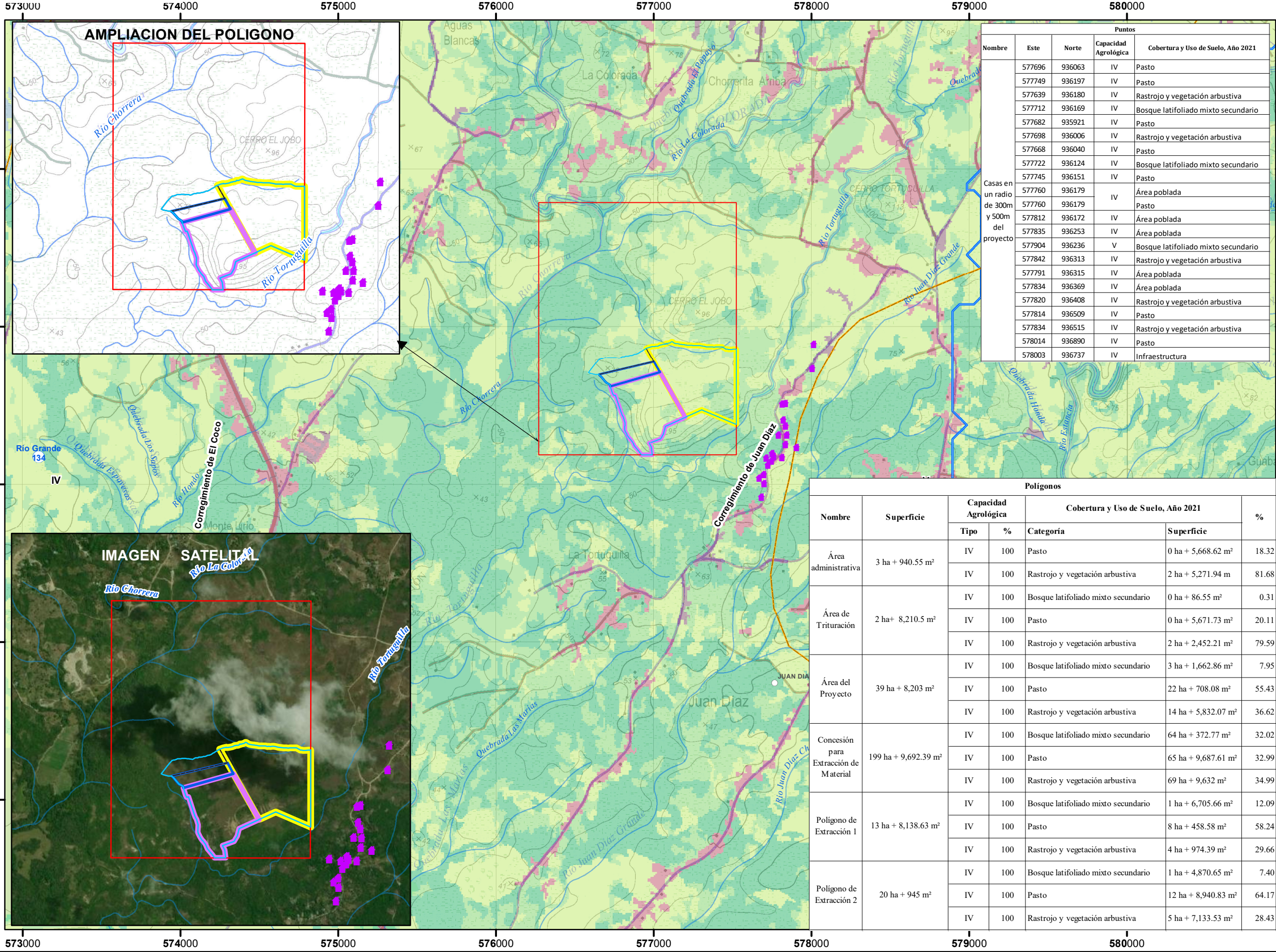

Nombre	Puntos			Cobertura y Uso de Suelo, Año 2021
	Este	Norte	Capacidad Agrológica	
Casas en un radio de 300m y 500m del proyecto	577696	936063	IV	Pasto
	577749	936197	IV	Pasto
	577639	936180	IV	Rastrojo y vegetación arbustiva
	577712	936169	IV	Bosque latifoliado mixto secundario
	577682	935921	IV	Pasto
	577698	936006	IV	Rastrojo y vegetación arbustiva
	577668	936040	IV	Pasto
	577722	936124	IV	Bosque latifoliado mixto secundario
	577745	936151	IV	Pasto
	577760	936179	IV	Área poblada
	577760	936179		Pasto
	577812	936172	IV	Área poblada
	577835	936253	IV	Área poblada
	577904	936236	V	Bosque latifoliado mixto secundario
	577842	936313	IV	Rastrojo y vegetación arbustiva
	577791	936315	IV	Área poblada
	577834	936369	IV	Área poblada
	577820	936408	IV	Rastrojo y vegetación arbustiva
	577814	936509	IV	Pasto
	577834	936515	IV	Rastrojo y vegetación arbustiva
	578014	936890	IV	Pasto
	578003	936737	IV	Infraestructura

Polígonos						
Nombre	Superficie	Capacidad Agrológica		Cobertura y Uso de Suelo, Año 2021		%
		Tipo	%	Categoría	Superficie	
Área administrativa	3 ha + 940.55 m²	IV	100	Pasto	0 ha + 5,668.62 m²	18.32
		IV	100	Rastrojo y vegetación arbustiva	2 ha + 5,271.94 m	81.68
Área de Trituración	2 ha+ 8,210.5 m²	IV	100	Bosque latifoliado mixto secundario	0 ha + 86.55 m²	0.31
		IV	100	Pasto	0 ha + 5,671.73 m²	20.11
		IV	100	Rastrojo y vegetación arbustiva	2 ha + 2,452.21 m²	79.59
Área del Proyecto	39 ha + 8,203 m²	IV	100	Bosque latifoliado mixto secundario	3 ha + 1,662.86 m²	7.95
		IV	100	Pasto	22 ha + 708.08 m²	55.43
		IV	100	Rastrojo y vegetación arbustiva	14 ha + 5,832.07 m²	36.62
Concesión para Extracción de Material	199 ha + 9,692.39 m²	IV	100	Bosque latifoliado mixto secundario	64 ha + 372.77 m²	32.02
		IV	100	Pasto	65 ha + 9,687.61 m²	32.99
		IV	100	Rastrojo y vegetación arbustiva	69 ha + 9,632 m²	34.99
Polígono de Extracción 1	13 ha + 8,138.63 m²	IV	100	Bosque latifoliado mixto secundario	1 ha + 6,705.66 m²	12.09
		IV	100	Pasto	8 ha + 458.58 m²	58.24
		IV	100	Rastrojo y vegetación arbustiva	4 ha + 974.39 m²	29.66
Polígono de Extracción 2	20 ha + 945 m²	IV	100	Bosque latifoliado mixto secundario	1 ha + 4,870.65 m²	7.40
		IV	100	Pasto	12 ha + 8,940.83 m²	64.17
		IV	100	Rastrojo y vegetación arbustiva	5 ha + 7,133.53 m²	28.43

LEYENDA

- Casas en un radio de 300m y 500m del proyecto

Ríos y quebradas

Red Vial

Concesión para Extracción de Material

Polígono de Extracción 1

Polígono de Extracción 2

Área administrativa

Área de Trituración

Área del Proyecto

Límite de corregimiento

Límite de Capacidad Agrológica

Cuenca Hidrográfica
- Cobertura Boscosa y Uso de Suelo, Año 2021

Bosque latifoliado mixto secundario

Bosque plantado de coníferas

Bosque plantado de latifoliadas

Rastrojo y vegetación arbustiva

Afloramiento rocoso y tierra desnuda

Arroz

Pasto

Superficie de agua

Área poblada

Infraestructura

Capacidad Agrológica

Arable, muy severas limitaciones en la selección de las plantas, requiere un manejo muy cuidadoso o ambas cosas

- Nota:
- El proyecto se ubica fuera de los límites del SINAP.
 - El proyecto se verificó en base a las coordenadas suministradas.



Escala 1:24,000

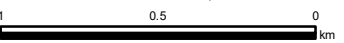

Sistema de Referencia Espacial:
Sistema Geodésico Mundial de 1984
Proyección Universal Transversal de Mercator
Zona 17 Norte

Ministerio de Ambiente
Dirección de Información Ambiental
Departamento de Geomática

Fuente:
- Ministerio de Ambiente
- División Política Administrativa,
1:25,000, IGNTG.
- Memorando DEEA-0264-0205-2025 - Cantera La Lupita
- Categoría II.

Localización Nacional



Adj.: Mapa
DEFP/aodg/mb/ma
CC: Departamento de Geomática

