

DIRECCIÓN REGIONAL DE HERRERA
SECCIÓN FORESTAL

Chitré, 12 de mayo de 2025
DRHE – SEFOR – 113 – 2025

Licenciado

LUIS C. PEÑA

Jefe de Sección de Evaluación de Impacto Ambiental.

Ministerio de AMBIENTE - Herrera

E. S. D.

Licenciado Peña:

Referente a lo expuesto en la nota DRHE-SEIA-041-2025, fechada Chitré, 14 de abril de 2025, recibida en la Sección Forestal el día 14 de abril de 2025, remitida por el Licenciado Luis C. Peña, jefe de la Sección de Evaluación de Impacto Ambiental de la Regional de Herrera, dirigida al Ing. Camilo Caballero, jefe de la Sección Forestal (a.i.), de la Regional de Herrera, que tal como lo dispone el artículo 60 del Decreto Ejecutivo N° 1 de 1 de marzo de 2023, agradecemos enviar sus comentarios en un plazo no mayor de 8 días hábiles de haberlo recibido, así mismo, con fundamento en el artículo 9 del Decreto Ejecutivo N° 1 de 1 de marzo de 2023, modificado por el Decreto Ejecutivo N° 2 de marzo de 2024, le agradecemos emitir su informe técnico fundamentado en el área de sus competencia, referente al Estudio de Impacto Ambiental categoría I, del proyecto: **“COMERCIAL”**.

Tenemos a bien hacer entrega del **INFORME TECNICO SEFOR- 048- 2025**, donde se le indica las adecuaciones a realizar al inventario presentado referente al numeral 6.1.2., (Inventario Forestal), en el Estudio de Impacto Ambiental categoría I, del proyecto: **“COMERCIAL”**, además, presentamos indicaciones referentes a la Indemnización Ecológica.

Atentamente,

ING. Anastasio González
Jefe Sección Forestal

AG/Js



**DIRECCIÓN REGIONAL DE HERRERA
SECCION FORESTAL
INFORME TECNICO SEFOR- 048- 2025**

MOTIVO DE LA INSPECCIÓN: Verificar en campo el Inventario Forestal presentado en el Estudio de Impacto Ambiental Categoría I del proyecto denominado: "COMERCIAL", cuyo promotor es el señor Minyong Li.

LUGAR: Parita cabecera, vía Divisa, corregimiento de Parita cabecera, distrito de Parita, provincia de Herrera.

FECHA DE LA INSPECCION: miércoles 30 de abril de 2025.

PARTICIPANTES:

- Jaime Saavedra – Técnico forestal – Sección Forestal
- Aritzel Fernández – Licda. en Ing. Rec. Naturales – Sección de Evaluación Ambiental.
- Ricardo Rodríguez – Arquitecto – por parte del Promotor
- Odenis Vergara – Consultora

OBJETIVO:

Verificar en el campo la información presentada en el inventario Forestal (Numeral 6.1.2) del Estudio de Impacto Ambiental categoría I, del proyecto denominado: "COMERCIAL", cuyo promotor es el señor Minyong Li.

ANTECEDENTES:

El día 14 de abril de 2025 en la Sección Forestal se recibió la Nota DRHE-SEIA- 041-2025, fechada Chitré 14 de abril de 2025, remitida por el Licenciado Luís C. Peña, jefe de la Sección de Evaluación de Impacto Ambiental de la Regional de Herrera, dirigida al Ing. Camilo Caballero, jefe de la sección Forestal (a.i.), de la Regional de Herrera, que tal como lo dispone el artículo 60 del Decreto Ejecutivo N° 1 de 1 de marzo de 2023, agradecemos enviar sus comentarios en un plazo no mayor de 8 días hábiles de haberlo recibido, así mismo, con fundamento en el artículo 9 del Decreto Ejecutivo N° 1 de 1 de marzo de 2023, modificado por el Decreto Ejecutivo N° 2 de marzo de 2024, le agradecemos emitir su informe técnico fundamentado en el área de su competencia, referente al Estudio de Impacto Ambiental categoría I, del proyecto denominado: "COMERCIAL".

DESARROLLO DE LA INSPECCIÓN:

- El día 30 de abril de 2025, funcionarios de las Secciones de Forestal, Seguridad Hídrica y Evaluación de Impacto Ambiental del Ministerio de Ambiente de Herrera y en compañía de los Señores Ricardo Rodríguez, Arquitecto en representación del promotor y Odenis Vergara, Consultora, realizaron la inspección de campo para verificar visualmente las características dasométricas de los árboles existentes dentro del área a intervenir con el desarrollo del proyecto.
- Una vez en el sitio se hicieron las siguientes anotaciones:

HALLAZGOS.

- Dentro de área donde se desarrollará el proyecto iniciando en la coordenada UTM 552220 E / 885083 N, continua a la coordenada 552191 E / 885147 N, finalizando en la coordenada 552170 E / 885252 N, se observa que existen árboles que están incluidos en el inventario presentado, fuera del área del proyecto.

- Que no existe coordenadas de ubicación de los arboles inventariados.
- Que en el inventario presentado en el Estudio de Impacto Ambiental categoría I, del proyecto denominado: "COMERCIAL", no se indica tipo actividad a realizar (poda, Tala o desraigue).
- La vegetación existente en el predio donde se desarrollará el proyecto, está constituida por gramíneas y árboles en las cercas perimetral.

CONCLUSIÓN

- El Inventario Forestal presentado en el Estudio de Impacto Ambiental, numeral 6.1.2, para el desarrollo del proyecto denominado "el inventario presentado en el Estudio de Impacto Ambiental categoría I, del proyecto denominado: "COMERCIAL", debe ser reestructurado ya que no está definido claramente, ni marcado en el campo con las acciones a realizar (poda, tala o desraigue), además existen árboles que describe el inventario forestal presentado, fuera del área del proyecto.
- El monto a cancelar en concepto de la Indemnización Ecológica para el proyecto denominado: "COMERCIAL", se establecerá una vez el promotor presente las aclaraciones correspondientes.

RECOMENDACIÓN

Remitir este Informe a la Sección de Evaluación de Impacto Ambiental, para que sea adjuntado al Expediente y soliciten al promotor que haga las aclaraciones señaladas en las conclusiones de este Informe.

 Jaime Saavedra Téc. Forestal Sección Forestal –Regional de Herrera.	<div data-bbox="860 1357 1218 1505"><p>CONSEJO TECNICO NACIONAL DE AGRICULTURA JAIME D. SAAVEDRA M. TEC. EN CIENCIAS FORESTALES IDONEIDAD: 6 924-12</p></div> <div data-bbox="925 1518 1218 1639"><p>CONSEJO TECNICO NACIONAL DE AGRICULTURA JAIME D. SAAVEDRA M. LIC. ADMON. EMP. AGROPECUARIAS IDONEIDAD: 10,409 21 *</p></div>
-------------------------------------------------------------------------------------------------------------------------------------------------------------------------	----------------------------------------------------------------------------------------------------------------------------------------------------------------------------------------------------------------------------------------------------------------------------------------------------------------------------------------------------------------------------------------------------------------------------------------------------------------------------------------------------------------------------------------------------------------

ANEXOS

Área del proyecto

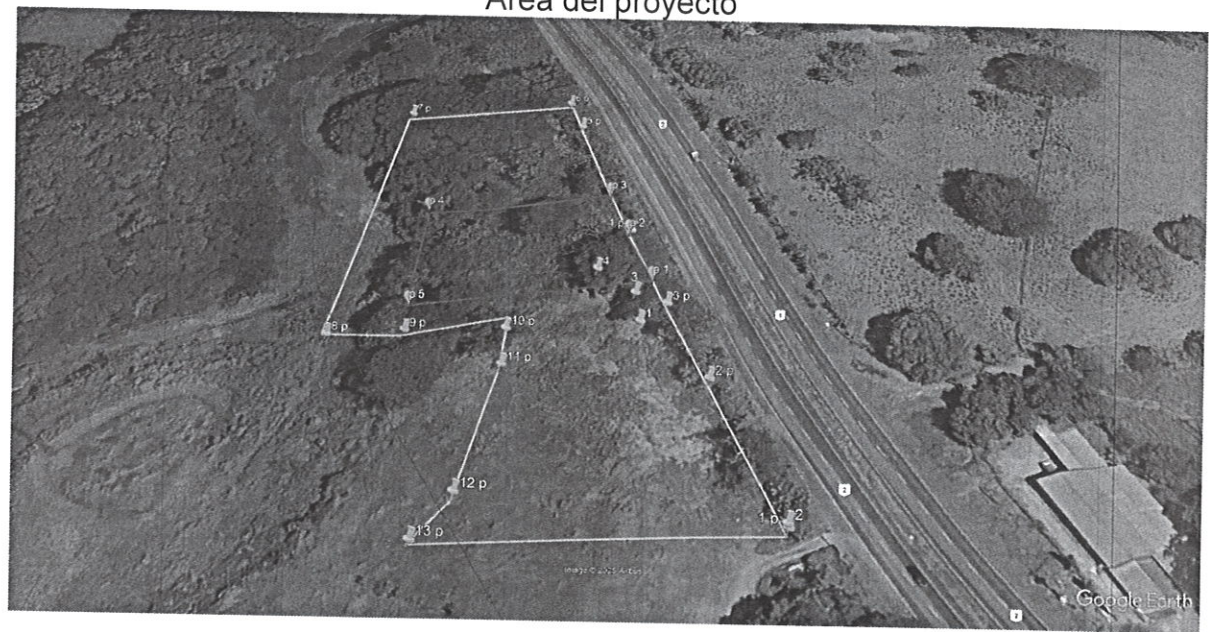

Imágenes tomadas en el área del proyecto

