

SECCIÓN DE EVALUACIÓN DE IMPACTO AMBIENTAL

Chitré, 28 de abril de 2025.
SEIA-48-2025.

Ingeniero

Camilo Caballero

Jefe de la Sección Forestal encargado
E. S. D.

Ingeniero Caballero:

Por este medio le informamos que en la siguiente página web <http://prefasia.miambiente.gob.pa/consultas/> (Ingresar número de expediente, (Ingresar número de Expediente, Mes de Tramitación y hacer click en Consultar), está disponible el Estudio de Impacto Ambiental, categoría I del proyecto denominado "**CENTRO COMERCIAL DON CARLOS**", a desarrollarse en el corregimiento de Chitré cabecera, distrito de Chitré, provincia de Herrera, cuyo promotor es la sociedad **INMOBILIARIA TELLO SÁEZ, S.A.**

Tal como lo dispone el artículo 60 del Decreto Ejecutivo No. 1 del 1 de marzo de 2023, agradecemos enviar sus comentarios en un plazo no mayor de ocho (8) días hábiles después de haberlo recibido. Así mismo, con fundamento en el artículo 9 del Decreto Ejecutivo No. 1 de 1 de marzo de 2024, modificado por el Decreto Ejecutivo No. 2 de 27 de marzo de 2024 le agradecemos emitir su informe técnico fundamentado en el área de su competencia.

No de expediente: **DRHE-I-F-09-2025**

Fecha de Tramitación (Año): **2025**

Fecha de Tramitación (Mes): **Abril**

Cordialmente,



LIC. LUIS C. PEÑA B.

Jefe de la Sección de Evaluación
de Impacto Ambiental.

C.c.: Archivo

LP/af 

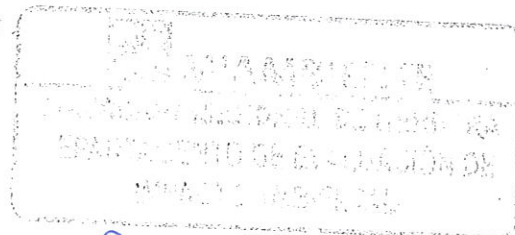

28-4-2025
3:45 pm