

Señor  
Milciades Concepción  
Ministro de Ambiente



MI AMBIENTE

Departamento de Evaluación Panamá Oeste

Recibido por:

*Pety Rodríguez*

Fecha:

*8/7/2022*

Hora:

*3:56 pm*

Panamá, 29 de junio de 2022

E. S. D.

Estimado Ministro:

Por este medio solicito la evaluación del Estudio de Impacto Ambiental categoría I, del proyecto **"LIVE WELL CAPIRA"**. El promotor del proyecto es la **FUNDACION LWP BY MOS** fundación privada registrada en (persona jurídica) con Folio No. 25040976, cuyo Representante Legal es la Señora **SOE SARITH CASTRO DE NOYA**, mujer, nacionalidad es colombiana, portadora de la cédula de identidad personal E - 8 - 145112. Dicho proyecto se planea desarrollar en la finca con Folio Real 191582, con código de ubicación 8201, con una superficie de 1 Ha 800 m<sup>2</sup> 92 dm<sup>2</sup>, de lo cual se utilizará una superficie de 6418.22 m<sup>2</sup>, ubicada en el corregimiento de Capira, distrito de Capira, provincia de Panamá Oeste; propiedad de la Promotora

El documento que presentamos contiene 123 páginas. Las partes en que está dividido el Estudio, corresponde al contenido mínimo establecido en el Artículo 26 del Decreto Ejecutivo No. 123 del 14 de agosto de 2009: Resumen ejecutivo; Introducción; Información general; Descripción del proyecto, obra o actividad; Descripción del ambiente físico; Descripción del ambiente biológico; Descripción del ambiente socioeconómico; Identificación de impactos ambientales y sociales específicos; Plan de manejo ambiental (PMA); Lista de profesionales que participaron en la elaboración del estudio de impacto ambiental (s), firma(s), responsabilidades; Conclusiones, Recomendaciones, Bibliografía y Anexos.

La Persona de contacto es: Licda. Soe Castro de Noya, número de teléfono 6574-9421, correo electrónico: soecohen@livewellpanama.com, página web: N/A

Este estudio fue elaborado por la Ing. Rosa Luque, con número de registro de consultor IRC 043-2009 y la Ing. Diana Caballero con número de registro de consultor DEIA-IRC-033-2021, ambas con residencia en la provincia de Panamá. El teléfono de contacto es 392-6514 y 6387-9269.

A continuación, detallamos los documentos a entregar: EsIA Categoría I (un original y copia) y documento digital (dos copias en CD).

Sin más por el momento,

Atentamente,

*[Signature]*  
SOE SARITH CASTRO DE NOYA  
Cédula: E - 8 - 145112  
Representante Legal  
FUNDACION LWP BY MOS



Yo, **LICDA. GIOVANNA LIBETH SANTOS ALVEO**, Notaria Pública Cuarta del Circuito de Panamá, con Cédula de Identidad Personal No. 8-712-599

**CERTIFICO**

Que se ha cotejado la(s) firma(s) anterior(es) con la que aparece en la copia de la Cédula o pasaporte de (los) firmante(s) y a mi parecer son similares por consiguiente dicha(s) firma(s) es(son) auténtica(s).

Panamá:

*[Signature]*  
04 JUL 2022

TESTIGO

TESTIGO

*[Signature]*  
**Licda. Giovanna Libeth Santos Alveo**  
Notaria Pública Cuarta



La suscrita, **LICDA. GIOVANNA LIBETH SANTOS ALVEO**,  
Notaria Pública Cuarta del Circuito de Panamá, con Cédula  
de Identidad Personal No. 8-712-599.

**CERTIFICO:** Que este documento es copia auténtica de su  
original.

Panamá, 04 JUL 2022

**Licda. Giovanna Libeth Santos Alveo**  
Notaria Pública Cuarta





## Registro Público de Panamá

FIRMADO POR: MILAGROS DEL  
CARMEN BERMUDEZ GONZALEZ  
FECHA: 2022.06.28 08:57:59 -05:00  
MOTIVO: SOLICITUD DE PUBLICIDAD  
LOCALIZACION: VERAGUAS, PANAMA

*Bermúdez*

### CERTIFICADO DE FUNDACIÓN

CON VISTA A LA SOLICITUD

ENTRADA 254714/2022 (0) DE FECHA 06/27/2022

QUE LA FUNDACIÓN

FUNDACION LWP BY MOS ✓

TIPO DE FUNDACIÓN: FUNDACIÓN PRIVADA ✓

SE ENCUENTRA REGISTRADA EN (PERSONA JURÍDICA) FOLIO N° 25040976 DESDE EL VIERNES, 20 DE SEPTIEMBRE DE 2019

- QUE LA FUNDACIÓN SE ENCUENTRA VIGENTE

- QUE SUS MIEMBROS SON:

FUNDADOR: SOE SARITH CASTRO DE NOYA ✓

MIEMBRO / PRESIDENTE: SOE SARITH CASTRO DE NOYA

MIEMBRO / SECRETARIO: ELOINA MARQUEZA COHEN

MIEMBRO / TESORERO: LETICIA JUDITH COHEN BEJARANO

AGENTE RESIDENTE: CARLOS ALBERTO NOYA

- QUE SU PATRIMONIO ES 10,000.00 DÓLARES AMERICANOS

- DETALLE DEL PATRIMONIO: EL PATRIMONIO INICIAL DE LA FUNDACIÓN ES DE DIEZ MIL DÓLARES, MONEDA DE CURSO LEGAL DE LOS ESTADOS UNIDOS DE AMÉRICA.

- QUE SU DURACIÓN ES ILIMITADA

- QUE SU DOMICILIO ES PANAMÁ CORREGIMIENTO CIUDAD DE PANAMÁ, DISTRITO PANAMÁ, PROVINCIA PANAMÁ

### ENTRADAS PRESENTADAS QUE SE ENCUENTRAN EN PROCESO

NO HAY ENTRADAS PENDIENTES.

### GRAVÁMENES Y OTROS DERECHOS REALES VIGENTES

NO CONSTAN GRAVAMENES ✓

EXPEDIDO EN LA PROVINCIA DE PANAMÁ EL LUNES, 27 DE JUNIO DE 2022 A LAS 12:26 P. M..

NOTA: ESTA CERTIFICACIÓN PAGÓ DERECHOS POR UN VALOR DE 30.00 BALBOAS CON EL NÚMERO DE LIQUIDACIÓN 1403565476



Valide su documento electrónico a través del CÓDIGO QR impreso en el pie de página o a través del Identificador Electrónico: 2384384B-FFBE-426A-8003-C32D5B9DB907  
Registro Público de Panamá - Vía España, frente al Hospital San Fernando  
Apartado Postal 0830 - 1596 Panamá, República de Panamá - (507)501-6000



## Registro Público de Panamá

FIRMADO POR: MILAGROS DEL  
CARMEN BERMUDEZ GONZALEZ  
FECHA: 2022.06.28 08:51:48 -05:00  
MOTIVO: SOLICITUD DE PUBLICIDAD  
LOCALIZACION: VERAGUAS, PANAMA

*Bermúdez*

### CERTIFICADO DE PROPIEDAD

#### DATOS DE LA SOLICITUD

ENTRADA 254711/2022 (0) DE FECHA 06/27/2022.

#### DATOS DEL INMUEBLE

(INMUEBLE) CAPIRA CÓDIGO DE UBICACIÓN 8201, FOLIO REAL Nº 191582 (F)  
CORREGIMIENTO CAPIRA, DISTRITO CAPIRA, PROVINCIA PANAMÁ  
SUPERFICIE ACTUAL O RESTO LIBRE DE 1 ha 800 m<sup>2</sup> 92 dm<sup>2</sup>  
VALOR DE CIENTO VEINTE BALBOAS (B/.120.00)  
NUMERO DE PLANO: 803-01-14003

#### TITULAR(ES) REGISTRAL(ES)

FUNDACION LWP BY MOS

#### GRAVÁMENES Y OTROS DERECHOS REALES VIGENTES

RESTRICCIONES: ESTA ADJUDICACION QUEDA SUJETA A LAS RESTRICCIONES LEGALES DEL CODIGO AGRARIO, CODIGO ADMINISTRATIVO, LEY 1 DEL 3 DE FEBRERO DE 1994, LEY 41 DEL 1 DE JULIO DE 1998, DE AUTORIDAD NACIONAL DEL AMBIENTE, DECRETO DE GABINETE 35 DEL 6 DE FEBRERO DE 1969 Y DEMAS DISPOSICIONES QUE LE SEAN APLICABLES. INSCRITO EN EL NÚMERO DE ENTRADA TOMO DIARIO: 2000ASIENTO DIARIO: 48040, DE FECHA 06/05/2000.

#### ENTRADAS PRESENTADAS QUE SE ENCUENTRAN EN PROCESO

NO HAY ENTRADAS PENDIENTES.

LA PRESENTE CERTIFICACIÓN SE OTORGA EN PANAMÁ EL DÍA LUNES, 27 DE JUNIO DE 2022 12:25 P. M., POR EL DEPARTAMENTO DE CERTIFICADOS DEL REGISTRO PÚBLICO DE PANAMÁ, PARA LOS EFECTOS LEGALES A QUE HAYA LUGAR.

NOTA: ESTA CERTIFICACIÓN PAGÓ DERECHOS POR UN VALOR DE 30.00 BALBOAS CON EL NÚMERO DE LIQUIDACIÓN 1403565473



Valide su documento electrónico a través del CÓDIGO QR impreso en el pie de página  
o a través del Identificador Electrónico: A2615439-934D-4B8C-B36B-3DFC615DBC56  
Registro Público de Panamá - Vía España, frente al Hospital San Fernando  
Apartado Postal 0830 - 1596 Panamá, República de Panamá - (507)501-6000





# Ministerio de Ambiente

R.U.C.: 8-NT-2-5498 D.V.: 75

## Dirección de Administración y Finanzas

### Recibo de Cobro

No.

66273-1

#### Información General

**Hemos Recibido De** FUNDACION LWP BY MOS / 25040976-3-2019 DV-34 **Fecha del Recibo** 2022-7-8

**Administración Regional** Dirección Regional MiAMBIENTE Panamá Oeste **Guía / P. Aprov.**

**Agencia / Parque** Ventanilla Tesorería **Tipo de Cliente** Contado

**Efectivo / Cheque** **No. de Cheque**

Transferencia B/. 350.00

**La Suma De** TRESCIENTOS CINCUENTA BALBOAS CON 00/100 **B/. 350.00**

#### Detalle de las Actividades

Cantidad	Unidad	Cód. Act.	Actividad	Precio Unitario	Precio Total
1		1.3.2	Evaluación de Estudios de Impacto Ambiental	B/. 350.00	B/. 350.00
<b>Monto Total</b>					<b>B/. 350.00</b>

#### Observaciones

CANCELA EST. DE IMPACTO AMB. CAT.I TRNASF-1293123697

Día	Mes	Año	Hora
08	07	2022	10:58:24 AM

**Firma**

**Nombre del Cajero** Edma Tuñon



IMP 1

República de Panamá  
Ministerio de Ambiente  
Dirección de Administración y Finanzas

## Certificado de Paz y Salvo

N° 204204

Fecha de Emisión:

08	07	2022
----	----	------

(día / mes / año)

Fecha de Validez:

07	08	2022
----	----	------

(día / mes / año)

La Dirección de Administración y Finanzas, certifica que la Empresa:

**FUNDACION LWP BY MOS**

Representante Legal:

**SOE SARITH CASTRO DE NOYA**

Inscrita

<b>Tomo</b>	<b>Folio</b>	<b>Asiento</b>	<b>Rollo</b>
			25040976
<b>Ficha</b>	<b>Imagen</b>	<b>Documento</b>	<b>Finca</b>
2019	3		

Se encuentra PAZ y SALVO, con el Ministerio del Ambiente, a la  
fecha de expedición de esta certificación.

Certificación, válida por 30 días



Firmado

  
Jefe de la Sección de Tesorería.

## 12.0 LISTA DE PROFESIONALES QUE PARTICIPARON EN LA ELABORACIÓN DEL ESTUDIO DE IMPACTO AMBIENTAL

### 12.1 Firmas debidamente notariadas

En el Anexo 12.1 se encuentran notariadas las Firmas de los Consultores

Nombre	Responsabilidades	Firma
Ing. Rosa Luque IRC-043-2009	Coordinación del Estudio de Impacto Ambiental, Características de la Flora y Fauna, Identificación y evaluación de Impactos y Plan de Manejo Ambiental	
Ing. Diana Caballero DEIA-IRC-033-2021	Descripción de Proyecto, Descripción del medio físico, Identificación y evaluación de Impactos y Plan de Manejo Ambiental, Participación Ciudadana.	

Nombre	Responsabilidades
Ing. Heriberto Degracia	Personal de Apoyo. Análisis y recopilación de datos. Descripción del Proyecto.

Yo, **LICDA. GIOVANNA LIBETH SANTOS ALVEO**, Notaria Pública Cuarta del Circuito de Panamá, con Cédula de Identidad Personal No. 8-712-599

#### CERTIFICO

Que se ha cotejado la(s) firma(s) anterior(es) con la que aparece en la copia de la Cédula o pasaporte de (los) firmante(s) y a mi parecer son similares por consiguiente dicha(s) firma(s) es(son) auténtica(s).

04 JUL 2022

Panamá:

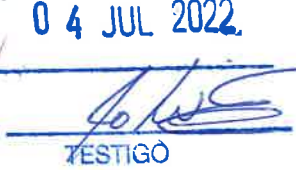
TESTIGO

TESTIGO

**Licda. Giovanna Libeth Santos Alveo**  
Notaria Pública Cuarta



MINISTERIO DE AMBIENTE  
DIRECCION DE EVALUACION Y ORDENAMIENTO AMBIENTAL  
DEPARTAMENTO DE EVALUACIÓN DE IMPACTO AMBIENTAL  
FORMULARIO EIA-1601

RECEPCIÓN DE ESTUDIO DE IMPACTO AMBIENTAL

PROYECTO: Live Well Capira

PROMOTOR: Fundación LUP By Mos

CATEGORÍA:

I

FECHA DE ENTRADA: DÍA

8

MES

Julio

AÑO

2022

	DOCUMENTOS	SI	NO	OBSERVACIÓN
1.	SOLICITUD DE EVALUACIÓN DEL ESTUDIO DE IMPACTO AMBIENTAL NOTARIADA Y EN PAPEL SIMPLE 8 ½ X 13 O 14.	✓		
2.	DECLARACIÓN JURADA EN PAPEL NOTARIADO O HABILITADO EN PAPEL 8 ½ X 13 (SOLO PARA LOS ESTUDIOS DE IMPACTO AMBIENTAL CATEGORÍA I).	✓		
2.	ORIGINAL Y COPIA IMPRESA DEL ESTUDIO DE IMPACTO AMBIENTAL.	✓		<u>1 original</u>
3.	COPIA DE CÉDULA DE IDENTIDAD PERSONAL DEL PROMOTOR DEL ESTUDIO, NOTARIADA O COTEJADA CON SU ORIGINAL.	✓		
4.	COPIA DIGITAL DEL ESTUDIO DE IMPACTO AMBIENTAL (2) CD.	✓		
5.	RECIBO ORIGINAL DE PAGO EN CONCEPTO DE EVALUACIÓN DEL ESTUDIO DE IMPACTO AMBIENTAL, SEGÚN SU CATEGORÍA,	✓		
6.	PAZ Y SALVO EXPEDIDO POR EL MINISTERIO DE AMBIENTE, VIGENTE.	✓		
7.	CERTIFICADO ORIGINAL DE EXISTENCIA DE LA EMPRESA PROMOTORA, EXPEDIDO POR EL REGISTRO PÚBLICO (EN CASO DE TRATARSE DE PERSONA JURÍDICA), CON UNA VIGENCIA NO MAYOR A TRES (3) MESES.	✓		<u>Persona Natural</u>
8.	CERTIFICADO DE REGISTRO PÚBLICO ORIGINAL DE EXISTENCIA DE LA PROPIEDAD (FINCA (S), TERRENOS, ETC), DONDE SE DESARROLLARÁ EL PROYECTO, EXPEDIDO POR EL REGISTRO PÚBLICO, CON UNA VIGENCIA NO MAYOR DE UN (1) AÑO O CUALQUIER OTRO DOCUMENTO QUE SUSTENTE LA TENENCIA DE LA TIERRA.	✓		
9.	VERIFICAR QUE LOS CONSULTORES ESTÉN ACTUALIZADOS Y HABILITADOS.	✓		

Entregado por:

Recibido por: (Ministerio de Ambiente)

Nombre: MARZO SEGISMOND

Técnico: —

Cedula: 8-818-347

Firma: [Firma]

Firma: [Firma]

6264-5354



## VERIFICACIÓN DE REGISTRO PARA CONSULTOR - PERSONA NATURAL

Consultor Natural (Nombre)	Registro de Inscripción	Último Registro de Actualización	ESTADO DE REGISTRO		
			Actualizado	No Actualizado	Inhabilitado
DIANA CABALLERO	IRC-033-2021		✓		
ROSA LUQUE	IRC-043-2009		✓		

### ESTUDIO DE IMPACTO AMBIENTAL PRESENTADO:

Nombre del Estudio de Impacto Ambiental: LIVE WELL CAPIRA  
Corregimiento: COMUNIDAD DE SANTA ROSA  
Distrito: CAPIRA  
Provincia: PANAMÁ OESTE

Categoría:

I

### PROMOTOR

Nombre: FUNDACIÓN LWP BY MOS  
Dirección de Contacto: CORREGIMIENTO DE SANTA ROSA  
Distrito: CAPIRA  
Provincia: PANAMÁ OESTE.

### APODERADO LEGAL DE LA EMPRESA

Nombre: SOE SARITH CASTRO DE NOYA  
Dirección de Contacto: CORREG. DE SANTA ROSA  
Distrito: CAPIRA  
Provincia: PANAMÁ OESTE

Cédula: E-8-145112

### Observaciones:

Departamento de Gestión de Impacto Ambiental  
Gestor de Impacto Ambiental (Responsable de la Verificación)

Nombre	BETZY RODRIGUEZ
Firma	<i>Betzy Rodriguez</i>
Fecha de Verificación	18 - 07 / 2022

Departamento de Evaluación de Estudios de Impacto Ambiental  
Evaluador de Estudios de Impacto Ambiental (Solicitante de la verificación)

Nombre	
Firma	
Fecha de Verificación	

**INFORME DE REVISIÓN DE CONTENIDOS MÍNIMOS DEL  
ESTUDIO DE IMPACTO AMBIENTAL**

FECHA DE INGRESO:	08 DE JULIO DE 2022
FECHA DE INFORME:	19 DE JULIO DE 2022
PROYECTO:	LIVE WELL CAPIRA
CATEGORÍA:	I
PROMOTOR:	FUNDACION LWP BY MOS
CONSULTORES:	ROSA LUQUE IRC-043-2009 DIANA CABALLERO IRC-033-2021
LOCALIZACIÓN:	COMUNIDAD DE SANTA ROSA, CORREGIMIENTO CAPIRA CABECERA, DISTRITO DE CAPIRA, PROVINCIA DE PANAMÁ OESTE.

**BREVE DESCRIPCIÓN DEL PROYECTO:** Consiste en la construcción de un laboratorio que contempla las siguientes áreas: patio de maniobras, oficinas, cafetería, salón de entrenamiento, área de archivos, laboratorio de control de calidad, almacén de producto terminado, almacén de materia prima, almacén de empaque, área de vestidores, lavandería, área de enfermería, área de carga y descarga, vía de acceso, tinaquera, (8) ocho estacionamientos incluyendo el estacionamiento para discapacitados, área de generador eléctrico, tanque de agua, tanque de gas de 500 libras, garita, cuarto eléctrico. El proyecto se desarrollará sobre la Finca con Folio Real No. 191582 (F), Código de Ubicación No. 8201, con una superficie de 1 ha + 800 m<sup>2</sup> + 92 dm<sup>2</sup>, de los cuales solo se utilizará 6,418.22 m<sup>2</sup>.

**FUNDAMENTO DE DERECHO:** Texto Único de la Ley No. 41 del 1 de julio de 1998, Ley No. 38 del 31 de julio de 2000, Decreto Ejecutivo No. 123 del 14 de agosto de 2009, modificado por el Decreto Ejecutivo No. 155 de 5 de agosto de 2011, Decreto Ejecutivo No. 975 del 23 de agosto de 2012, demás normas complementarias y concordantes.

**VERIFICACIÓN DE CONTENIDO:** Que conforme a lo establecido en el artículo 41, del Decreto Ejecutivo No. 123 del 14 de agosto de 2009, modificado por el artículo 7 del Decreto Ejecutivo No. 155 del 5 de agosto de 2011, Decreto Ejecutivo No. 975 del 23 de agosto de 2012, se inicia el procedimiento administrativo para la evaluación de Estudios de Impacto Ambiental (EsIA), Fase de Admisión.

Luego de revisado el documento se detectó que el mismo cumple con el artículo 26, del Decreto Ejecutivo No. 123 del 14 de agosto de 2009, modificado por el Decreto Ejecutivo No. 155 de 5 de agosto de 2011, Decreto Ejecutivo No. 975 del 23 de agosto de 2012.

Luego de verificado el Estudio de Impacto Ambiental, Categoría I, la Sección de Evaluación de Impacto Ambiental de la Dirección Regional del Ministerio de Ambiente de Panamá Oeste, concluye que la documentación presentada es satisfactoria y cumple con los requisitos establecidos previamente.

**RECOMENDACIONES:** Por lo antes expuesto, se recomienda **ADMITIR** el Estudio de Impacto Ambiental, Categoría I, del proyecto denominado **LIVE WELL CAPIRA**, promovido por la Sociedad **FUNDACION LWP BY MOS**.

**ELABORADOR POR:**



YOHANA Y. CASTILLO V.  
MGTER. EN C. AMBIENTALES  
CENF. M. REC. NAT.

**LICENCIADA YOHANA CASTILLO**  
Técnica Evaluadora de Sección de EIA  
Dirección Regional de Panamá Oeste  
MINISTERIO DE AMBIENTE

**REVISADOR POR:**



JEAN C. PEÑALOZA P.  
TEC. EN CIENCIAS  
FORESTALES

**TÉCNICO JEAN C. PEÑALOZA**  
Jefe de Sección de Evaluación de EIA  
Dirección Regional de Panamá Oeste  
MINISTERIO DE AMBIENTE

Vo. Bo.

**LICENCIADA MARISOL AYOLA A.**  
Directora Regional  
Dirección Regional de Panamá Oeste  
MINISTERIO DE AMBIENTE





**REPÚBLICA DE PANAMÁ**  
**MINISTERIO DE AMBIENTE**  
**PROVEIDO-ADM-SEIA- 073 -2022**

LA SUSCRITA DIRECTORA REGIONAL, DE LA DIRECCIÓN REGIONAL DE PANAMÁ OESTE DEL MINISTERIO DE AMBIENTE, EN USO DE SUS FACULTADES LEGALES Y,

**CONSIDERANDO:**

Que la Sociedad **FUNDACION LWP BY MOS**, se propone realizar el proyecto denominado **LIVE WELL CAPIRA**.

Que en virtud de lo antedicho, el día 08 de julio de 2022, la señora **SOE SARITH CASTRO COHEN DE NOYA**, de nacionalidad colombiana, con carné de residente permanente No. E-8-145112, en calidad de Representante Legal de la Sociedad **FUNDACION LWP BY MOS**, presentó ante el Ministerio de Ambiente, el Estudio de Impacto Ambiental, Categoría I, denominado **LIVE WELL CAPIRA**, ubicado en la comunidad de Santa Rosa, corregimiento de Capira Cabecera, distrito de Capira, provincia de Panamá Oeste, elaborado bajo la responsabilidad de **ROSA LUQUE** y **DIANA CABALLERO** persona(s) **NATURALES**, debidamente inscritas en el Registro de Consultores Idóneos que lleva el Ministerio de Ambiente, mediante la(s) Resolución(es) **IRC-043-2009** e **IRC-033-2021**. (respectivamente).

Que conforme a lo establecido en el artículo 41 del Decreto Ejecutivo No. 123 del 14 de agosto de 2009, modificado por el artículo 7 del Decreto Ejecutivo No. 155 de 5 de agosto de 2011, Decreto Ejecutivo N°. 975 del 23 de agosto de 2012, se procedió a verificar que el Estudio de Impacto Ambiental, cumpliera con los contenidos mínimos establecidos en el artículo 26 y lo establecido en los artículos 38, 39 y 62 del citado Decreto Ejecutivo. Que luego de revisado el documento se evidenció que el mismo cumple con los contenidos mínimos establecidos en el artículo 26 y lo establecido en los artículos 38, 39 y 62 del Decreto Ejecutivo No. 123 de 14 de agosto de 2009, modificado por el artículo 7 del Decreto Ejecutivo N°. 155 del 5 de agosto de 2011, Decreto Ejecutivo N°. 975 del 23 de agosto de 2012.

Que luego de revisado el Registro de Consultores Ambientales, se evidenció que los consultores se encuentran registrados y habilitados ante el Ministerio de Ambiente, para realizar Estudios de Impacto Ambiental.

Que el Informe de Revisión de los Contenidos Mínimos de la Sección de Evaluación de Impacto Ambiental del Ministerio de Ambiente de Panamá Oeste, con fecha del 19 de julio de 2022, recomienda admitir la solicitud de evaluación del Estudio de Impacto Ambiental, Categoría I, denominado **LIVE WELL CAPIRA**, por considerar que el mismo cumple con los contenidos mínimos.

**QUE DADAS LAS CONSIDERACIONES ANTES EXPUESTAS, LA SUSCRITA DIRECTORA REGIONAL DEL MINISTERIO DE AMBIENTE DE PANAMÁ OESTE, EN USO DE SUS FACULTADES LEGALES,**

**RESUELVE:**

**ARTÍCULO 1: ADMITIR** la solicitud de evaluación del Estudio de Impacto Ambiental, Categoría I, del proyecto denominado **LIVE WELL CAPIRA**, promovido por la Sociedad **FUNDACION LWP BY MOS**.

**ARTÍCULO 2: ORDENAR** el inicio de la fase de Evaluación y Análisis del Estudio de Impacto Ambiental correspondiente.

**FUNDAMENTO DE DERECHO:** Texto Único de la Ley No. 41 del 1 de julio de 1998, Artículo 91 de la Ley No. 38 del 31 de julio de 2000, Decreto Ejecutivo No. 123 del 14 de agosto de 2009, modificado por el Decreto Ejecutivo No. 155 del 05 de agosto de 2011, Decreto Ejecutivo N°. 975 del 23 de agosto de 2012, demás normas complementarias y concordantes.

Dado en la provincia de Panamá Oeste, a los veintidós (21) días, del mes de Julio del año Doce mil veintidos (2022).

CÚMPLASE,

  
**LICENCIADA MARISOL AYOLA A.**  
 Directora Regional  
 Dirección Regional de Panamá Oeste  
 MINISTERIO DE AMBIENTE



## Verificación de coordenadas LIVE WELL CAPIRA

Leidis Liliana Reyes Reyes

Para: Alex De Gracia



CC: Jean Peñaloza



Jue 21/07/2022 13:25

 Coordenadas LIVE WELL CAP...  
11 KB

 Verificación de coordenadas ...  
1 MB

2 archivos adjuntos (1 MB)  Guardar todo en OneDrive - MIAMBIENTE  Descargar todo

Buenas tardes compañero.

Adjunto coordenadas para verificación del proyecto categoría I, denominado **LIVE WELL CAPIRA**.

Se adjunta:

- **Solicitud de verificación.**
- **Mapa de ubicación.**
- **Cuadro de Excel contiene las coordenadas de la finca donde se desarrollará el proyecto.**

 Responder

 Responder a todos

 Reenviar



---

### VERIFICACIÓN DE COORDENADAS

No. Solicitud:

Fecha de solicitud: 21 de julio de 2022

Proyecto: LIVE WELL CAPIRA

Categoría: I Expediente: DRPO-IF-076-2022

Provincia: PANAMÁ OESTE

Distrito: CAPIRA

Corregimiento: CAPIRA

Técnico Evaluador solicitante: LEIDIS REYES

Nivel Central: \_\_\_\_\_ Dirección Regional de: Panamá Oeste

Observaciones:

Solicitud de verificación de coordenadas UTM, Datum WGS84 del área del proyecto

- Señalar si dentro del polígono o colindante existe alguna fuente hídrica.
- COORDENADAS EN EXCEL

Procesado por: \_\_\_\_\_

Fecha de Entrega: \_\_\_\_\_

*Nota: Se adjunta el mapa de ubicación del proyecto a este formulario.*

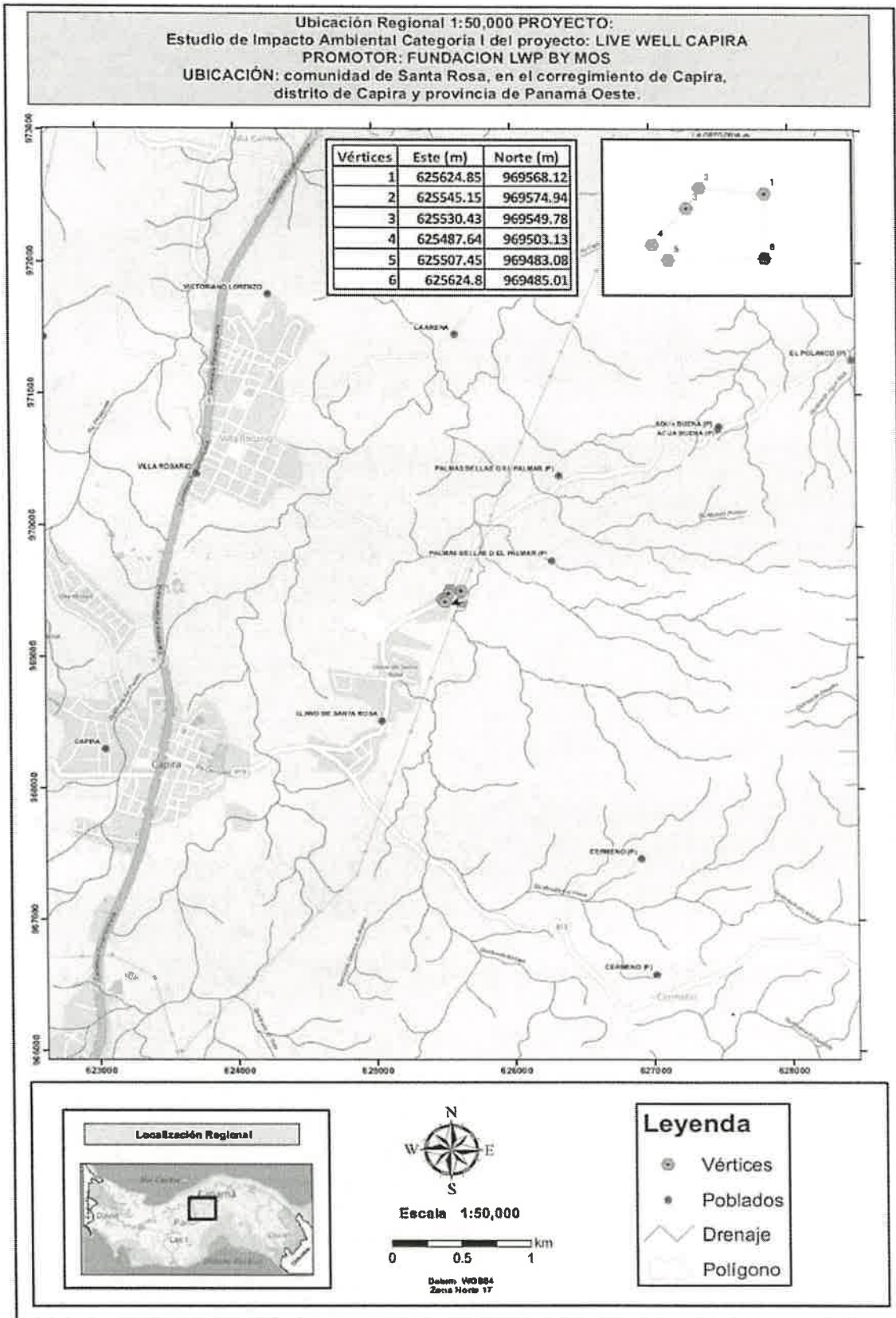

**PROYECTO: LIVE WELL CAPIRA**

<b>PUNTO</b>	<b>ESTE</b>	<b>NORTE</b>
1	625624.85	969568.12
2	625545.15	969574.94
3	625530.43	969549.78
4	625487.64	969503.13
5	625507.45	969483.08
6	625624.80	969485.01

## Nota y mapa de respuesta - -DRPO-IF-063-2022-LIVE WELL CAPIRA

ES

Elias Barahona Santamaria

Para: Leidis Liliana Reyes Reyes; Jean Peñaloza

CC: Amarilis Tugri; Fátima Milagro del Carmen González Ortega; Marcela Alvar

👍    ↩    ⏪    ⏩    ...

Mié 27/07/2022 15:27



GEOMATICA-EIA-CAT I-0535-...    ✕  
317 KB



DRPO-IF-063-2022-LIVE WEL...    ✕  
4 MB

2 archivos adjuntos (5 MB)    ☁ Guardar todo en OneDrive - MIAMBIENTE    ⬇ Descargar todo

Buenas tardes

Adjunto nota y el mapa de respuesta de la solicitud EsIA-Cat.1 DRPO-IF-063-2022-LIVE WELL CAPIRA.

Favor confirmar recibido.

Saludos



**Elias Barahona Santamaria** |

DIAM

(507) 500-0855 ext 6181 | | [ebarahona@miambiente.gob.pa](mailto:ebarahona@miambiente.gob.pa)

Dirección: Calle Diego Domínguez, Edif. 804 Albroom, Ancón, Panamá, Rep. de Panamá

Página Web: [www.miambiente.gob.pa](http://www.miambiente.gob.pa) | Ubícanos en nuestro Mapa Web: | Síguenos en

**Favor recordar su responsabilidad con el medio ambiente antes de imprimir este documento.**

Please remember your responsibility with the environment before printing this document.

**De:** Alex De Gracia <[adegracia@miambiente.gob.pa](mailto:adegracia@miambiente.gob.pa)>

**Enviado el:** jueves, 21 de julio de 2022 1:36 p. m.

**Para:** Elias Barahona Santamaria <[ebarahona@miambiente.gob.pa](mailto:ebarahona@miambiente.gob.pa)>

**Asunto:** RV: Verificación de coordenadas LIVE WELL CAPIRA

Pastor, favor tramitar esta solicitud a tiempo dentro de los próximos 5 días hábiles.

**De:** Leidis Liliana Reyes Reyes <[lreyes@miambiente.gob.pa](mailto:lreyes@miambiente.gob.pa)>

**Enviado:** jueves, 21 de julio de 2022 13:25

**Para:** Alex De Gracia <[adegracia@miambiente.gob.pa](mailto:adegracia@miambiente.gob.pa)>

**Cc:** Jean Peñaloza <[jpenaloza@miambiente.gob.pa](mailto:jpenaloza@miambiente.gob.pa)>

**Asunto:** Verificación de coordenadas LIVE WELL CAPIRA



MINISTERIO DE AMBIENTE  
DIRECCION DE INFORMACION AMBIENTAL

Tel. 500-0855 – Ext. 6715/6047

GEOMATICA-EIA-CAT I-0535-2022



De: **Alex O. De Gracia C.**  
Jefe del Departamento de Geomática

Fecha de solicitud: **21 DE JUNIO DE 2022**

Proyecto: **"LIVE WELL CAPIRA"**

Categoría: **I**

Provincia: **PANAMÁ OESTE**

Distrito: **CAPIRA**

Corregimiento: **CAPIRA**

Técnico Evaluador solicitante: **LEIDIS REYES**

Dirección Regional de: **PANAMÁ OESTE**

**Observaciones (hallazgos o información que se debe aclarar):**

En respuesta a la solicitud del día 21 de junio del 2022, vía correo electrónico, donde se solicita la verificación de las coordenadas para determinar la ubicación del proyecto de Estudio de Impacto Ambiental, categoría I, denominado **"LIVE WELL CAPIRA"** le informamos lo siguiente:

Con los datos proporcionados se generó un polígono, con una superficie de **9,758.47 m<sup>2</sup>**, el cual se ubica fuera de los límites del Sistema Nacional de Áreas Protegidas.

De acuerdo a la Cobertura Boscosa y Uso del Suelo, año 2012, el polígono se ubica en la categoría de **"Pasto"** y según la Capacidad Agrológica se ubican en el tipo **IV-Arable**, muy severas limitaciones en la selección de plantas, requiere un manejo muy cuidadoso o ambas cosas y tipo **VI-No arable**, con limitaciones severas, apta para pastos, bosques, tierras de reservas.

El polígono es colindante con la Quebrada del Cerro.

Técnico responsable: **Pastor Barahona**

Fecha de respuesta: **27 DE JULIO DE 2022**

Adj: Mapa  
aodgc/pb

CC: Departamento de Geomática.

CORREGIMIENTO DE CAPIRA ,  
DISTRITO DE CAPIRA , PROVINCIA DE PANAMÁ OESTE  
VERIFICACIÓN DE COORDENADAS  
LIVE WELL CAPIRA

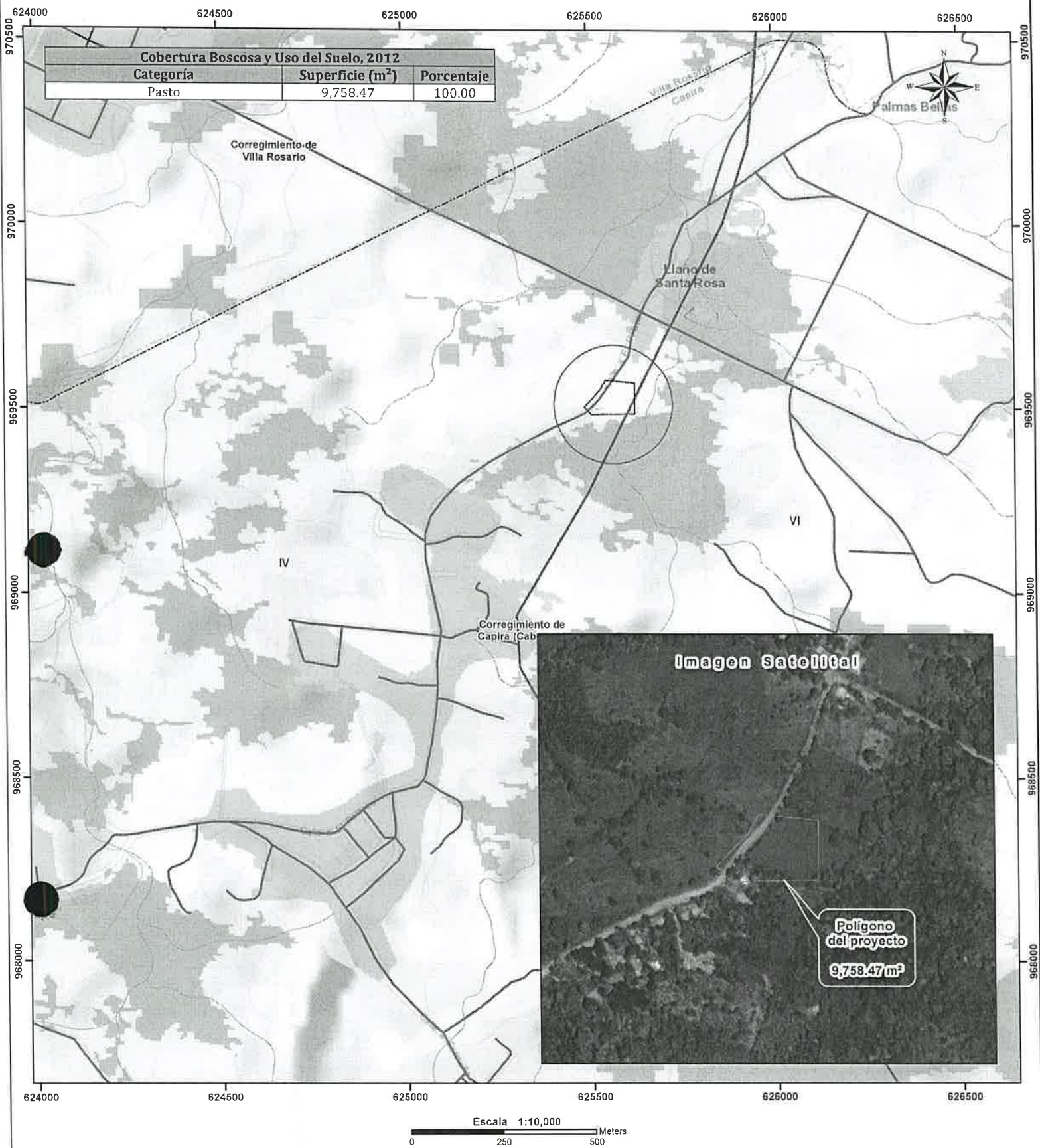

LEYENDA



- Lugares Poblados
  - Red vial
  - Ríos y quebradas
  - Polígono del proyecto
  - Límite de Corregimientos
  - Límite de Capacidad Agrológica
- Cobertura Boscosa y Uso del Suelo 2012
- Bosque latifoliado mixto secundario
  - Pasto
  - Área poblada

- Notas:
1. El polígono se dibujó en base a las coordenadas suministradas.
  2. El polígono está ubicado fuera de los límites del Sistema Nacional de áreas protegidas.
  3. De acuerdo a la Cobertura Boscosa y Uso de la Tierra, año 2012; El polígono se ubican en la categoría de "Pasto".
  4. De acuerdo a la capacidad agrológica de los suelos los polígonos se ubican en el tipo IV-Arable, muy severas limitaciones en la selección de plantas, requiere un manejo muy cuidadoso o ambas cosas y tipo VI-No arable, con limitaciones severas, apta para pastos bosques, tierras de reservas.
  5. El polígono es colindante con la Quebrada del Cerro.

Sistema de Referencia Espacial:  
Sistema Geodésico Mundial de 1984  
Proyección Universal Transversal de Mercator  
Zona 17 Norte

Ministerio de Ambiente  
Dirección de Información Ambiental  
Departamento de Geomática

Fuentes:  
- Instituto Nacional de Estadística y Censo  
- Ministerio de Ambiente  
- Imagen ESRI  
- DRPO-IP-063-2022-