



Verificación de coordenadas

Desde Yohana Castillo Vargas <ycastillov@miambiente.gob.pa>

Fecha Vie 04/04/2025 9:20

Para GEOVERIFICACIÓN <geoverificacion@miambiente.gob.pa>

CC Jean Peñaloza <jpenaloza@miambiente.gob.pa>; Hilario Rodriguez Jimenez <hrodriguezj@miambiente.gob.pa>

📎 2 archivos adjuntos (2 MB)

VERIFICACIÓN DE COORDENADAS.doc; Coordenadas UTM Poligono del Proyecto CENTRAL PLAZA SANTA RITA.xlsx;

Buen día, se adjuntan coordenadas para su verificación del proyecto categoría I "CENTRAL PLAZA SANTA RITA".

Saludos,

Yohana Castillo Vargas
Sección de Evaluación de Impacto Ambiental
Dirección Regional de Panamá Oeste
Teléfono 500-0855, Extensión 6014



VERIFICACIÓN DE COORDENADAS

No. Solicitud:

Fecha de solicitud: 04 DE ABRIL DE 2025

Proyecto: CENTRAL PLAZA SANTA RITA

Categoría: I Expediente: DRPO-IF-030-2025

Provincia: PANAMÁ OESTE

Distrito: LA CHORRERA

Corregimiento: SANTA RITA

Técnico Evaluador solicitante: HILARIO RODRÍGUEZ

Nivel Central: _____ Dirección Regional de: Panamá Oeste

Observaciones:

- Solicitud de verificación de coordenadas UTM, DatumGS84 del área del proyecto.
- Señalar si dentro del polígono o colindante existe alguna fuente hídrica.
- Se adjuntan las coordenadas en Excel.

Procesado por: _____

Fecha de Entrega: _____

Nota: Se adjunta el mapa de ubicación del proyecto a este formulario.

UBICACION REGIONAL 1:50 000
 PROYECTO: CENTRAL PLAZA SANTA RITA
 UBICACION: CORREGIMIENTO DE SANTA RITA, DISTRITO DE LA CHORRERA, PROVINCIA DE PANAMÁ OESTE.
 AREA: 3,581.19 m²

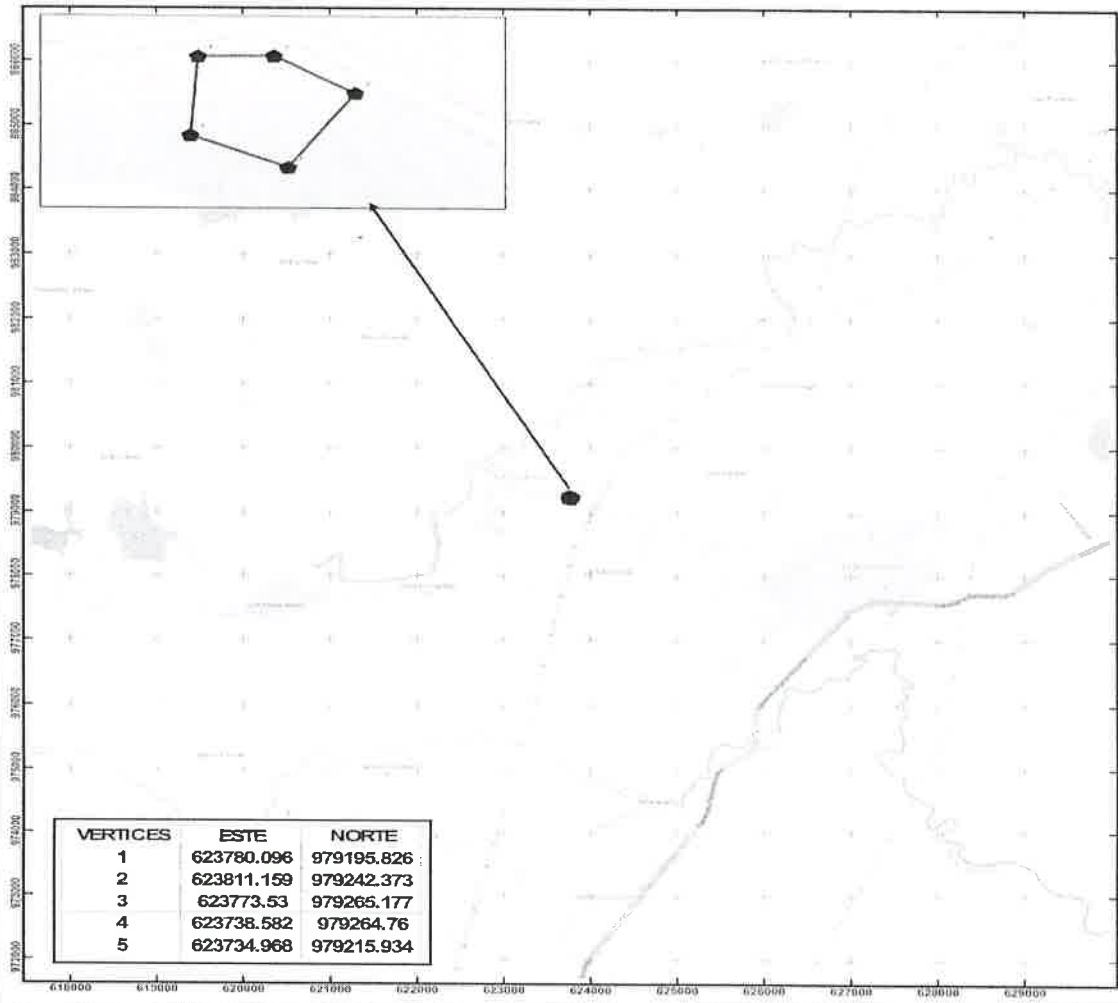

VERTICES	ESTE	NORTE
1	623780.096	979195.826
2	623811.159	979242.373
3	623773.53	979265.177
4	623738.582	979264.76
5	623734.968	979215.934

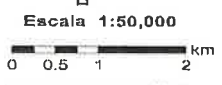

Proyección Universal Transversa Spherica
 Elipsoido: Spher. 1984
 Datum: NAD 84
 Zona Norte 17

Leyenda

- Vértices
- Proyecto 3,581.19 m²

PROYECTO: CENTRAL PLAZA SANTA RITA

UBICACIÓN: CORREGIMIENTO DE SANTA RITA, DISTRITO DE LA CHORRERA, PROVINCIA DE PANAMÁ
OESTE

AREA: 3580 m² + 94 dm²

CUADRO DE COORDENADAS		
PUNTO	LONGITUD NORTE (M)	LATITUD ESTE (M)
1	979195.826	623780.096
2	979242.373	623811.159
3	979265.177	623773.530
4	979264.760	623738.582
5	979215.934	623734.968



Verificación de coordenadas CAT I - CENTRAL PLAZA SANTA RITA

Desde Yenia Beatriz López Martínez <ylopez@miambiente.gob.pa>

Fecha Vie 11/04/2025 14:48

Para Hilario Rodriguez Jimenez <hrodriguezj@miambiente.gob.pa>

📎 2 archivos adjuntos (4 MB)

GEOMATICA-EIA-CAT I-0215-2025-Central Plaza Santa Rita.pdf; DRPO-IF-030-2025_CENTRAL PLAZA SANTA RITA.pdf;

Buenas tardes

Adjunto nota y mapa con las coordenadas proporcionadas del proyecto "CENTRAL PLAZA SANTA RITA ", categoría I.

Confirmar recibido, gracias



Yenia Beatriz López Martínez | Practicante

Dirección de Evaluación de Impacto Ambiental

| | ylopez@miambiente.gob.pa

Dirección: Calle Diego Domínguez, Edif. 804 Albrook, Ancón, Panamá, Rep. de Panamá

Página Web: www.miambiente.gob.pa | Ubícanos en

nuestro Mapa Web: | Síguenos en



Favor recordar su responsabilidad con el medio ambiente antes de imprimir este documento.

Please remember your responsibility with the environment before printing this document.

GEOMÁTICA-EIA-CAT I-0215-2025



De: **DIEGO E. FÁBREGA PERSCKY**
Director de Información Ambiental

Fecha de solicitud: 4 de abril de 2025

Proyecto: **“Central Plaza Santa Rita”**

Categoría: I Técnico Evaluador solicitante: Hilario Rodríguez
Provincia: Panamá Oeste Dirección Regional de: Panamá Oeste
Distrito: La Chorrera
Corregimiento: Santa Rita

Observaciones (hallazgos o información que se debe aclarar):

En respuesta a la solicitud del día 4 de abril de 2025, vía correo electrónico, donde se solicita generar una cartografía que permita determinar la ubicación del proyecto de Estudio de Impacto Ambiental, categoría I, denominado **Central Plaza Santa Rita**, le informamos lo siguiente:

Con los datos proporcionados se generó un (1) polígono con una superficie (0ha+3,581.19 m²), el mismo se ubica fuera de los límites del Sistema Nacional de Áreas Protegidas (SINAP).

De acuerdo con la Cobertura Boscosa y Uso del Suelo, año 2021, el polígono se ubica en la categoría de “Área poblada, 100%” y según la Capacidad Agrológica, se ubica en el tipo: IV – 100% (Arable, muy severas limitaciones en la selección de plantas, requiere un manejo muy cuidadoso o ambas cosas).

Nota: La fuente hídrica más cercana es la Quebrada Pequeni, afluente del Río Caimito, ubicada aproximadamente a 64 metros de distancia.

Técnica Responsable: Yenia López
Fecha de respuesta: Panamá, 09 de abril de 2025

Adj: Mapa
DEFP/fg/yl

CC: Departamento de Geomática.

PROVINCIA DE PANAMÁ OESTE, DISTRITO DE LA
CHORRERA, CORREGIMIENTO DE SANTA RITA -
VERIFICACIÓN DE COORDENADAS DEL PROYECTO
"CENTRAL PLAZA SANTA RITA"

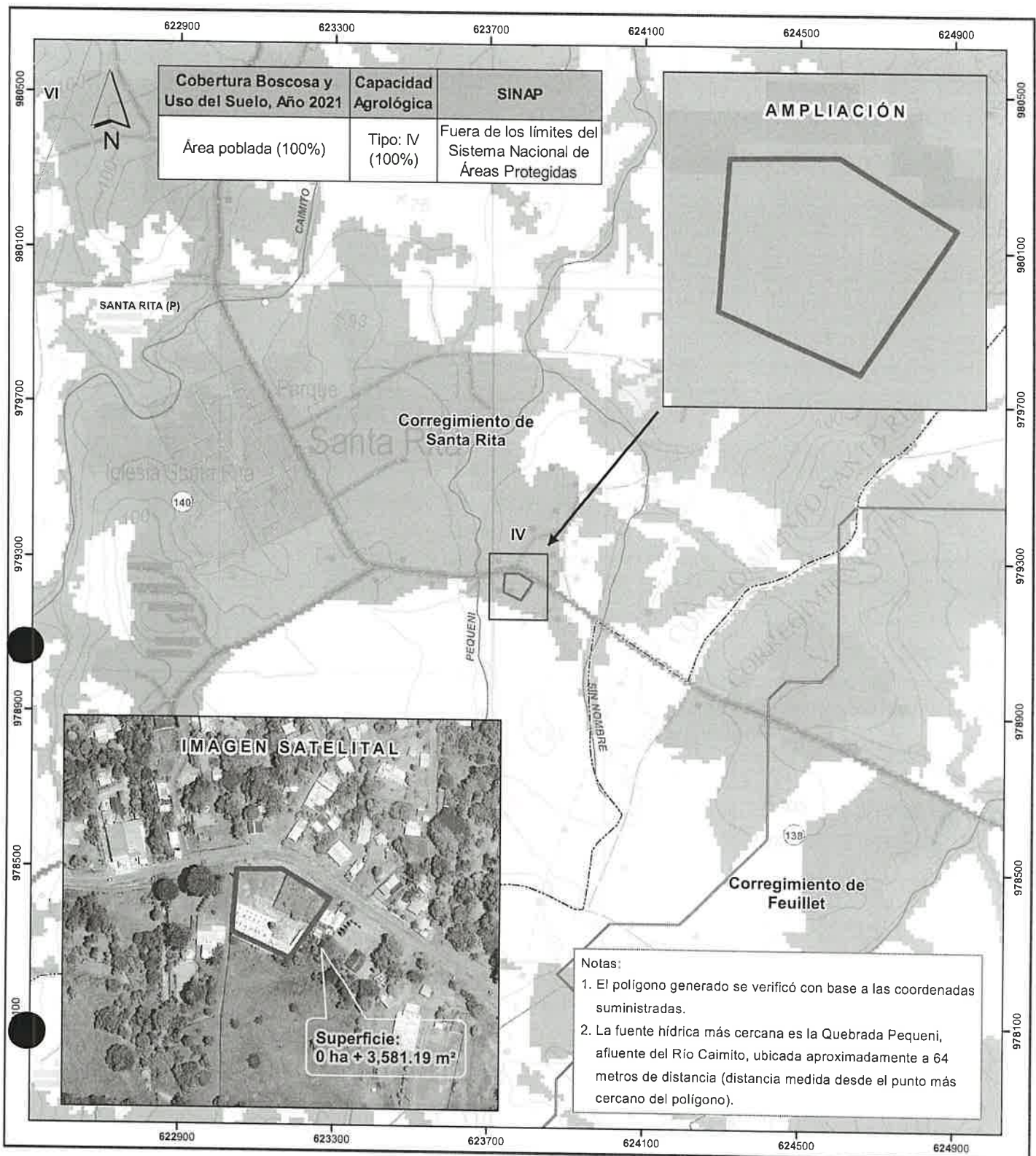

Localización Nacional

- Lugares Poblados
- Red Vial
- Ríos y Quebradas
- Polígono
- Límites de Corregimientos
- Cuenca Hidrográfica No. 140, Río Caimito
- Límite de Capacidad Agrológica

LEYENDA

Cobertura Boscosa y Uso del Suelo, 2021

- Bosque latifoliado mixto secundario
- Bosque plantado de latifoliadas

Capacidad Agrológica

IV Arable, muy severas limitaciones en la selección de plantas, requiere un manejo muy cuidadoso o ambas cosas

- Rastrojo y vegetación arbustiva
- Pasto
- Área poblada
- Infraestructura
- Explotación minera

Sistema de Referencia Espacial:
Sistema Geodésico Mundial de 1984
Proyección Universal Transversal de Mercator
Zona 17 Norte

Ministerio de Ambiente
Dirección de Información Ambiental
Departamento de Geomática

Fuentes:
- Instituto Nacional de Estadística y Censo
- Ministerio de Ambiente
- Imagen Google Earth
- Solicitud DRPO-IF-030-2025 - Cal I