

MEMORANDO - DIAM – 0739 - 2025

PARA: GRACIELA PALACIOS
Directora de Evaluación de Impacto Ambiental

DE: DIEGO E. FÁBREGA PERSCKY
Director de Información Ambiental

ASUNTO: Verificación de coordenadas del EsIA

FECHA: Panamá, 14 de abril de 2025



En atención al memorando DEEIA-0197-0204-2025, seguimiento del memorando DEEIA-0156-1703-2025 y memorando DEEIA-0874-2612-2025, donde solicita que se genere una cartografía que permita determinar la ubicación del proyecto, puntos de monitoreo, inventario forestal, cobertura boscosa, uso de suelo, cuencas hidrográficas, áreas protegidas e imagen satelital y todos sus componentes, correspondiente al Estudio de Impacto Ambiental, categoría I, denominado “PH PAUNCH VILLAGE”, le informamos que con los datos proporcionados se determinó lo siguiente:

Variables	Descripción
Polígono	Proyecto PH Paunch Village, superficie 0 ha + 6,022.3 m ²
Puntos	Pozo, Inventario Forestal, Monitoreo de Calidad de Aire Ambiental, Monitoreo de Olores Molestos, Monitoreo de Ruido Ambiental
Cobertura Boscosa y Uso del Suelo, año 2012	Bosque latifoliado mixto maduro, Rastrojo y vegetación arbustiva
División Política Administrativa	Provincia: Bocas del Toro Distrito: Bocas del Toro Corregimiento: Bocas del Toro (Cabecera)
Capacidad Agrológica de los Suelos	Tipo: IV
Sistema Nacional de Áreas Protegidas (SINAP)	Fuera del SINAP

Atentamente,

Adj.: Mapa

DEFP/aodg/ch/y/ma

CC: Departamento de Geomática



CORREGIMIENTO DE BOCAS DEL TORO (CABECERA),
DISTRITO DE BOCAS DEL TORO, PROVINCIA DE BOCAS DEL TORO
VERIFICACIÓN DE COORDENADAS DEL PROYECTO
PH PAUNCH VILLAGE

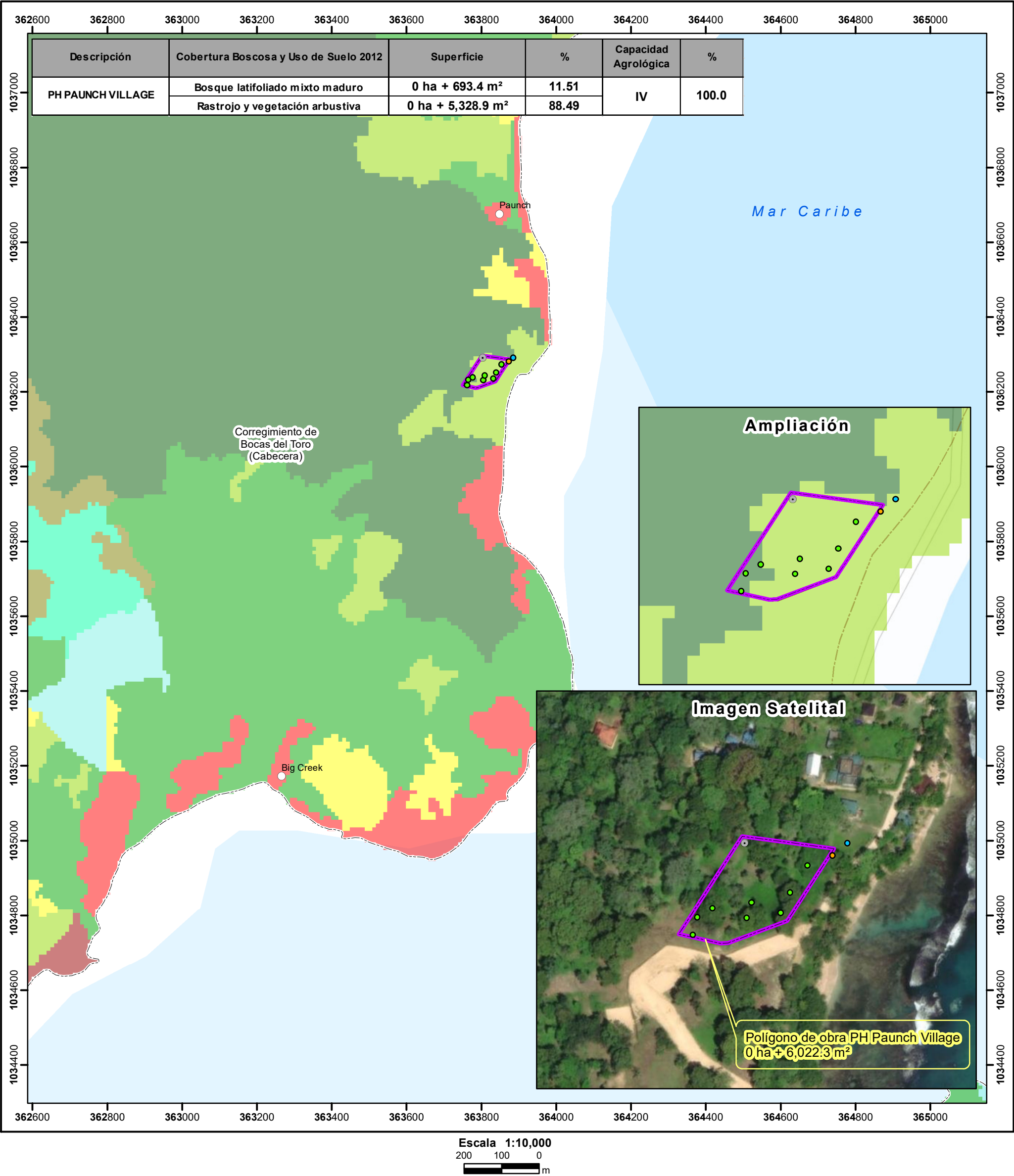

L E Y E N D A



- Lugares Poblados
- Pozo
- Inventario Forestal
- Monitoreo de Calidad de Aire Ambiental
- Monitoreo de Olores Molestos y de Ruido Ambiental
- Polígono de Proyecto

- Cobertura Boscosa y Uso del Suelo, año 2021**
- Categorías**
- Bosque latifoliado mixto maduro
 - Bosque latifoliado mixto secundario
 - Bosque de rafia
 - Rastrojo y vegetación arbustiva
 - Vegetación baja inundable
 - Pasto
 - Superficie de agua
 - Área poblada
 - Infraestructura

Capacidad Agrológica

- IV Arables, muy severas limitaciones en la selección de plantas, requieren un manejo muy cuidadoso o ambas cosas.

Sistema de Referencia Espacial:
Sistema Geodésico Mundial de 1984
Proyección Universal Transversal de Mercator
Zona 17 Norte

Ministerio de Ambiente
Dirección de Información Ambiental
Departamento de Geomática

Fuente: - Instituto Nacional de Estadística y Censo
- Ministerio de Ambiente
- Imagen ESRI
- Memorando DEEIA-0197-0204-2025
- Seguimiento DEEIA-0156-1703-2025 y DEEIA-0874-2612-2024.

Nota:
1. Los puntos y el polígono se ubicaron en base a las coordenadas proporcionadas.
2. Se ubican fuera de los límites del Sistema Nacional de Áreas Protegidas (SINAP).