

DIRECCIÓN DE INFORMACIÓN AMBIENTAL
Tel. 500-0855 – Ext. 6811/6048

DEPARTAMENTO DE
EVALUACIÓN DE ESTUDIO
DE IMPACTO AMBIENTAL

RECIBIDO

Por: 

Fecha: 20/05/2025

Hora: 3:54 PM

MEMORANDO – DIAM – 1035 – 2025

PARA: GRACIELA PALACIOS
Directora de Evaluación de Impacto Ambiental

DE: DIEGO E. FÁBREGA PERSCKY
Director de Información Ambiental



ASUNTO: Verificación de coordenadas de la primera información aclaratoria del EsIA.

FECHA: Panamá, 20 de mayo de 2025.

En atención al memorando DEEIA-0277-0605-2025, seguimiento de memorando DEEIA-0031-1501-2025 donde solicita verificar cartografía del monitoreo de calidad de aire y reemplazar el polígono general del proyecto, correspondientes a la respuesta de la primera información aclaratoria del Estudio de Impacto Ambiental, categoría I, titulado “ESTUDIO DISEÑO, DESARROLLO DE PLANOS, CONSTRUCCIÓN Y MEJORAS PARA LAS ESCUELA DE LOMA MULETO, UBICADO EN EL CORREGIMIENTO DE ALMIRANTE, DISTRITO CHANGUINOLA, PROVINCIA DE BOCAS DE TORO, ESPECIFICAMENTE AL CENTRO EDUCATIVO DE LOMA MULETO”, le informamos que con los datos proporcionados se determinó lo siguiente:

Variables	Descripción
Puntos	Calidad de Aire.
Polígono del Proyecto	0 ha + 5,379.90 m ²
Cobertura boscosa y uso del suelo, año 2021	Área poblada.
	Bosque latifoliado mixto secundario.
	Pasto.
	Rastrojo y vegetación arbustiva.
División Política Administrativa	Provincia: Bocas del Toro.
	Distrito: Changuinola.
	Corregimientos: La Gloria.
Capacidad Agrológica de los Suelos	Tipos: VII.
Sistema Nacional de Áreas Protegidas (SINAP)	Fuera de los límites de áreas protegidas.

Adj.: Mapa
DEFP/aodgc/mb/ma
CC: Departamento de Geomática



CORREGIMIENTO DE LA GLORIA , DISTRITO DE CHANGUINOLA, PROVINCIA DE BOCAS DEL TORO
“ESTUDIO DISEÑO, DESARROLLO DE PLANOS, CONSTRUCCIÓN Y MEJORAS PARA LAS ESCUELA DE LOMA MULETO, UBICADO EN EL CORREGIMIENTO DE ALMIRANTE, DISTRITO CHANGUINOLA, PROVINCIA DE BOCAS DE TORO, ESPECIFICAMENTE AL CENTRO EDUCATIVO DE LOMA MULETO”,
ESPECIFICAMENTE AL CENTRO EDUCATIVO LOMA MULETO.

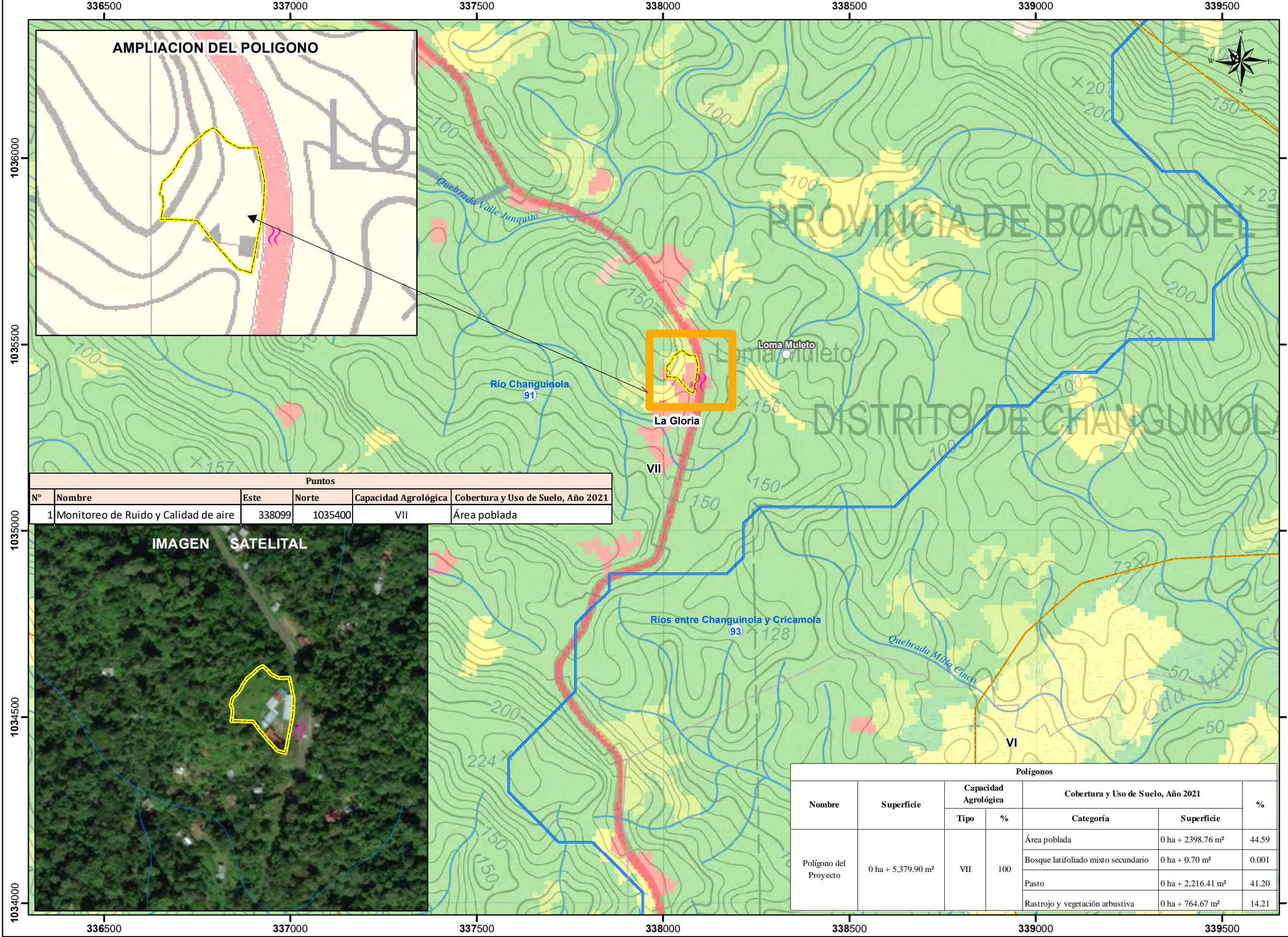

LEYENDA

- Monitoreo de Calidad de aire
- Lugares Poblados
- Ríos y quebradas
- Red Vial
- Polígono del Proyecto
- Límite de corregimiento
- Límite de Capacidad Agrológica
- Cuenca Hidrográfica

Cobertura y Uso de Suelo, Año 2021

- Bosque latifoliado mixto secundario
- Rastrojo y vegetación arbustiva
- Plátano/banano
- Otro cultivo permanente
- Pasto
- Área poblada
- Infraestructura

Capacidad Agrológica

No arable, con limitaciones muy severas, apta para pastos, bosques, tierras de reserva

VII

Nota:

- El proyecto se ubica fuera de los límites del SINAP.
- El proyecto se verificó en base a las coordenadas suministradas.
- El proyecto limita una quebrada sin nombre.

Escala 1:10,000

Sistema de Referencia Espacial:
Sistema Geodésico Mundial de 1984
Proyección Universal Transversal de Mercator
Zona 17 Norte

Ministerio de Ambiente
Dirección de Información Ambiental
Departamento de Geomática

Fuente:
- Ministerio de Ambiente
- División Política Administrativa,
1:25,000, IGNTO.
- Memorando DEEIA-0277-0605-2025, seguimiento de memorando DEEIA-0031-1501-2025 - ESTUDIO DISEÑO, DESARROLLO DE PLANOS, CONSTRUCCIÓN Y MEJORAS PARA LAS ESCUELA DE LOMA MULETO, UBICADO EN EL CORREGIMIENTO DE ALMIRANTE, DISTRITO CHANGUINOLA, PROVINCIA DE BOCAS DE TORO, ESPECIFICAMENTE AL CENTRO EDUCATIVO DE LOMA MULETO- Categoría I

Localización Nacional