

David 19 de febrero de 2025.

LIC. ERNESTO PONCE
DIRECTOR REGIONAL CHIRIQUI
MINISTERIO DE AMBIENTE
E.S.D



Por medio yo: **JOSÉ VALIÑAS OTERO**, ciudadano nacionalizado Panameño, mayor de edad, con cédula N-20-1938, residente en el Corregimiento de David, Distrito de David, provincia de Chiriquí, en mi condición de promotor, presento la solicitud de evaluación del **Estudio de Impacto Ambiental en Categoría I** del proyecto denominado **CONSTRUCCIÓN DE LOCAL COMERCIAL** a desarrollar sobre la finca con el Folio Real N° 5347 en el Código de ubicación 4501, ubicado en la Avenida Obaldía, en el Corregimiento de David Sur, Distrito de David, Provincia de Chiriquí, República de Panamá. Este proyecto consta de la construcción de un edificio una planta para comercio y una parte planta baja que se utilizara como bodega y almacenamiento de mercancía, en un lote actualmente baldío. Para notificaciones a José Valiñas, NARA PETS en David, Avenida Oblada, Edificio Los Milciades, teléfono 6581 4195 y correo aralem_david@hotmail.com.

Presentamos documento impreso y dos copias digitales, que consta de 147 páginas incluyendo anexos. En la elaboración de este documento participaron los consultores el técnico Axel Caballero con registro IAR 019-2009, con residencia en Dolega, provincia de Chiriquí, Celular 6495-4857 y en el correo electrónico axca18@yahoo.com. y el Licenciado Harmodio Cerrud con registro IRC: 054-2007 residente en David, Distrito de David, con teléfono 6535-4839 y el correo electrónico hncerrud@hotmail.com

Fundamento esta solicitud en la Ley 8 de 25 de marzo de 2015, que crea el Ministerio de Ambiente y Modifica la Ley 41 de 1998, General de Ambiente; y su reglamentación mediante el Decreto 1 de 1 marzo de 2023.

Adjuntamos a la presente solicitud los siguientes documentos:

- Original y copia impresa de documento de E.I.A.
- Dos copias digitales de documento de E.I.A.
- Certificado de Registro Público de la finca.
- Copia de cédula del representante legal, debidamente autenticada.
- Recibo de pago a MIAMBIENTE de servicios de evaluación.
- Paz y salvo de MIAMBIENTE.

Atentamente.

REPUBLICA DE PANAMA		MINISTERIO DE AMBIENTE	
DIRECCION REGIONAL CHIRIQUI			
SECCION DE EVALUACION DE IMPACTO AMBIENTAL			
RECIBIDO			
Por:	<u>José Valiñas Otero</u>		
Fecha:	<u>24/03/25</u>	Hora:	<u>11:11 AM</u>

José Valiñas Otero

N-20-1938

Yo, **Karinthya Chantelle Morales T.**
Notaria Pública del Circuito de Chiriquí
con cédula de identidad No. 4-774-1516

CERTIFICO

Que la(s) firma(s) estampada(s) de: José Valiñas Otero con cédula N-20-1938

Que aparece(n) en este documento han sido verificada(s) contra fotocopia(s) de las cédulas de lo cual doy fe, junto con los testigos que suscriben.

David 25 de Febrero de 2025

Harmodio Cerrud Testigo
Karinthya Ch. Morales T. Testigo
Licda. Karinthy Ch. Morales T.
Notaria Segunda





El suscrito CRISTINA MAITE ALMENGOR JAYO, Notaria
Pública Tercera del Circuito de Chiriquí, con
cédula N° 4-751-423

CERTIFICO: Que este documento es fiel
Copia de su original
Chiriquí

[Signature]
Licda. Cristina Maite Almengor Jayo
Notaria Pública Tercera





Registro Público de Panamá

FIRMADO POR: MONICA ZULAY
SILVERA CASTRO
FECHA: 2025.02.20 16:31:38 -05:00
MOTIVO: SOLICITUD DE PUBLICIDAD
LOCALIZACION: CHIRIQUI, PANAMA

Mónica Silvera Castro

CERTIFICADO DE PROPIEDAD

DATOS DE LA SOLICITUD

ENTRADA 75374/2025 (0) DE FECHA 20/feb./2025.

DATOS DEL INMUEBLE

(INMUEBLE) DAVID CÓDIGO DE UBICACIÓN 4501, FOLIO REAL Nº 5347 (F), ESTADO DEL FOLIO: ABIERTO UBICADO EN CORREGIMIENTO DAVID, DISTRITO DAVID, PROVINCIA CHIRIQUÍ CON UNA SUPERFICIE INICIAL DE 786 m² 38.1 dm² Y UNA SUPERFICIE ACTUAL O RESTO LIBRE DE 786 m² 38.1 dm² CON UN VALOR DE B/.15,406.12 (QUINCE MIL CUATROCIENTOS SEIS BALBOAS CON DOCE) Y UN VALOR DE TERRENO DE B/.15,406.12 (QUINCE MIL CUATROCIENTOS SEIS BALBOAS CON DOCE) **MEDIDAS Y COLINDANCIAS:** NORTE CALLE K NORTE SUR RESTO LIBRE DE LA FINCA 1775 ESTE FINCA 16125 OESTE AVENIDA OBALDIA. FECHA DE INSCRIPCIÓN: 03/08/1998.

TITULAR(ES) REGISTRAL(ES)

ADQUIERE: 23/012/2013.

JOSE VALIÑAS OTERO (CÉDULA N-20-1938) TITULAR DE UN DERECHO DE PROPIEDAD

GRAVÁMENES Y OTROS DERECHOS REALES VIGENTES

INCORPORACIÓN O REUNIÓN DE FINCAS: FOLIO REAL DE LA FINCA QUE SE INCORPORA EL FOLIO 30182555 CODIGO DE UBICACION 4501 SE INCORPORA A LA FINCA 5347 CODIGO DE UBICACION 4501.

ENTRADAS PRESENTADAS QUE SE ENCUENTRAN EN PROCESO

NO HAY ENTRADAS PENDIENTES VIGENTES.

LA PRESENTE CERTIFICACIÓN SE OTORGA EN PANAMÁ EL DÍA JUEVES, 20 DE FEBRERO DE 2025 4:26 P. M., POR EL DEPARTAMENTO DE CERTIFICADOS DEL REGISTRO PÚBLICO DE PANAMÁ, PARA LOS EFECTOS LEGALES A QUE HAYA LUGAR. NOTA: ESTA CERTIFICACIÓN PAGÓ DERECHOS POR UN VALOR DE 30.00 BALBOAS CON EL NÚMERO DE LIQUIDACIÓN 1405024438



Valide su documento electrónico a través del CÓDIGO QR impreso en el pie de página o a través del Identificador Electrónico: 68E0CD66-0497-4FB3-BE79-DB32EC036327
Registro Público de Panamá - Vía España, frente al Hospital San Fernando
Apartado Postal 0830 - 1596 Panamá, República de Panamá - (507)501-6000

Certificado de Paz y Salvo
N° 252325

Fecha de Emisión:

24	02	2025
----	----	------

(día / mes / año)

Fecha de Validez:

26	03	2025
----	----	------

(día / mes / año)

La Dirección de Administración y Finanzas, certifica que la Persona:

JOSÉ VALIÑAS OTERO

Con cédula de identidad personal N°

N-20-1938

Se encuentra PAZ y SALVO, con el Ministerio del Ambiente, a la
fecha de expedición de esta certificación.

Certificación, válida por 30 días

Firma Autorizante



INFORMACION GENERAL

Hemos Recibido De	JOSÉ VALIÑAS OTERO / N-20-1938	Fecha del Recibo	2025-2-21
Administración Regional	Dirección Regional MiAMBIENTE Chiriquí	Guía / P. Aprov.	
Agencia / Parque	Ventanilla Tesorería	Tipo de Cliente	CONTADO
Efectivo / Cheque	ACH	No. de Cheque / Trx	255868629 B/. 353.00
La Suma De	TRESCIENTOS CINCUENTA Y TRES BALBOAS CON 00/100		B/. 353.00

DETALLE DE LAS ACTIVIDADES

Cantidad	Unidad	Cód. Act.	Actividad	Precio Unitario	Precio Total
1		1.3.2.1	Evaluaciones de Estudios Ambientales, Categoría I	B/. 350.00	B/. 350.00
1		3.5	b. Paz y Salvo	B/. 3.00	B/. 3.00
Monto Total					B/. 353.00

OBSERVACIONES

PAZ Y SALVO + PAGO DE ESIA CAT. I DEL PROYECTO CONSTRUCCION DE LOCAL COMERCIAL

Día	Mes	Año	Hora
21	2	2025	03:29:39 PM

Firma

Emily Jaramillo

Nombre del Cajero Emily Jaramillo

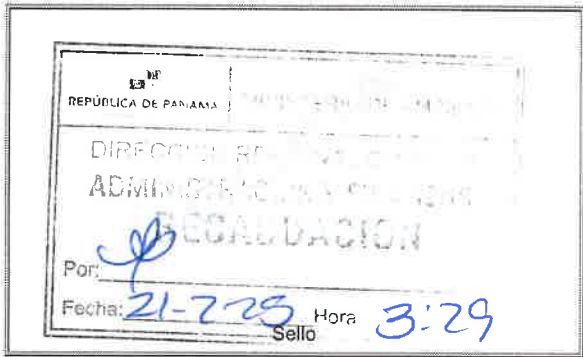

CERTIFICACIÓN

Por medio de la presente yo; Axel D. Caballero, con cédula de identidad personal N° 4-182-488 y Registro de Consultor Ambiental IRC-019-2009; certifico que el documento impreso de Estudio de Impacto Ambiental del proyecto “ Construcción de Local Comercial”, presenta foliadas a mano las siguientes páginas: 27, 78-82, 84-94, 87-93, 96-130, 132-147.

Atentamente



Axel D. Caballero

DIRECCION REGIONAL DE CHIRIQUI
SECCIÓN DE EVALUACION DE IMPACTO AMBIENTAL

FORMULARIO DE RECEPCIÓN DE EsIA – CAT. I
D.E. 1 DE 1 DE MARZO DE 2023 y D.E. 2 DE 27 MARZO DE 2024

PROYECTO: Construcción de Local Comercial

PROMOTOR: José Valdivia

CATEGORÍA: I

FECHA DE ENTRADA: DÍA 06 MES 03 AÑO 2025

	DOCUMENTOS	SI	NO	OBSERVACIÓN
1	Art. 55. D.E. 1 de 1 de marzo de 2023. Solicitud de Evaluación de Impacto Ambiental Notariada, dirigida al director de evaluación de impacto ambiental o director regional, firmada por la persona natural o en el caso que aplique por el representante legal de la persona jurídica. dicha solicitud deberá, contener: 1. Domicilio detallado donde recibe notificaciones (Número de casa o de apartamento, nombre del edificio, urbanización calle o avenida, corregimiento, distrito y provincia), números de teléfonos y dirección electrónica. 2. En el caso de ser personas jurídicas, deberán incluirse los datos de inscripción en el Registro Público. 3. Nombre y localización de la actividad, obra o proyecto objeto del estudio. 4. La categoría del Estudio de Impacto Ambiental, 5. Cantidad de páginas que lo conforman. 6. Datos de los consultores del Estudio de Impacto Ambiental (persona natural y/o jurídica) que elaboraron el estudio. Persona jurídica, debe firmar la Solicitud del Representante Legal de la promotora.	✓		
2	Copia de cédula de la persona natural, o Representante Legal en caso de persona jurídica, que actúa como promotor del EsIA, debidamente autenticada por notario.	✓		
3	EsIA (1 Original)	✓		
4	2 copias en formato digital del EsIA			
5	Paz y Salvo y Recibo Original de Pago emitidos por el Ministerio de Ambiente.	✓		
6	Certificación de existencia y Representación Legal de la promotora expedida por el Registro Público con una vigencia no mayor de tres (3) meses.	✓		
7	Certificado de Propiedad de Finca (con una vigencia no mayor de 6 meses) o documento emitido por ANATI, que valide la tenencia del predio; copias notariadas de anuencias, autorización de uso de finca o contratos y copia de cédula del propietario	✓		
8	Art. 6 D.E. 2 de 27 marzo de 2024 (Art. 25). Documentos: - Informe de Monitoreo de Ruido - Informe de Calidad de Aire - Prospección Arqueológica	✓		
9	Art. 8 D.E. 2 de 27 marzo de 2024 (Art. 31). Documentos en trámite en otras instituciones: - Certificaciones de instituciones: IDAAN, ANATI (Plano catastral), Certificación de Uso de Suelo o EOT/Anteproyecto Vigente Aprobado (MIVIOT) - Licencia Provisional (ASEP) - Otros documentos	✓		
10	Art. 58. Verificación de Consultores Ambientales (2) debidamente inscritos, actualizados y habilitados.			
11	Art. 56-B D.E. 2 de 27 marzo de 2024: Si la solicitud de evaluación o el Estudio de Impacto Ambiental no cumplen con alguno de los requisitos establecidos en los artículos 56 y 56-A, los mismos no serán recibidos.			
12	Observaciones: 			

ENTREGADO POR:
NOMBRE: Axel Caballer D. Amador
CÉDULA: 4-182-488
CORREO:
TELÉFONO: 6495-4857

REVISADO POR: (MINISTERIO DE AMBIENTE)
Técnico: Ricardo Pinzón
Firma: Ricardo

Generales del Consultor

Nombre: CABALLERO RODRIGUEZ, AXEL DIOMEDES

Nacionalidad: PANAMEÑO

CÉDULA: 4-182-488

Estado: ACTUALIZADO

Título: TÉCNICO EN CONSERVACIÓN DE LOS RECURSOS NATURALES RENOVABLES

E-mail: AXCA18@YAHOO.COM

No. Resolución: IRC-019-2009

Teléfonos: MÓVIL : 6495-4857

Estado: ACTUALIZADO

Dirección:

Empresa

Categoria	Estatus	2015	2016	2017	2018	2019	TOTAL
I	APROBADO	0	0	0	0	6	6
	NO ADMISIÓN	0	0	1	0	6	7
	TOTAL	0	0	1	0	12	13
II	APROBADO	0	0	0	0	0	0
	ACLARACIÓN	0	0	0	1	0	1
	NO ADMISIÓN	0	1	0	0	1	2
	EN PROCESO	0	0	0	0	1	1
	RECHAZADO	0	0	0	0	0	0
	RETIRADO	0	1	0	0	0	1
	TOTAL	0	2	0	1	2	5
TOTAL		0	2	1	1	14	18

DIRECCIÓN REGIONAL DE CHIRIQUÍ

DEPARTAMENTO DE EVALUACIÓN DE ESTUDIOS DE IMPACTO AMBIENTAL

CONTENIDOS MÍNIMOS DE LOS ESTUDIOS DE IMPACTO AMBIENTAL CATEGORIA I
Artículo 25. DECRETO EJECUTIVO No. 1 DE 1 DE MARZO DE 2023, MODIFICADO POR EL
DECRETO EJECUTIVO NO. 2 DE 27 DE MARZO DE 2024

PROYECTO: “CONSTRUCCIÓN DE LOCAL COMERCIAL”

PROMOTOR: **JOSÉ VALIÑAS**

UBICACIÓN: Corregimiento de David, Distrito de David, en la Provincia de Chiriquí.

Nº DE EXPEDIENTE: **DRCH-IF-025-2025**

FECHA DE ENTRADA: 06 DE MARZO DE 2025

REALIZADO POR (CONSULTORES): Axel Caballero y Harmodio Cerrud.

REVISADO POR: **Miguel A. García M.**

	TEMA	SI	NO	OBSERVACIÓN
1.0	ÍNDICE	X		
2.0	RESUMEN EJECUTIVO	X		
2.1	Datos generales del promotor, que incluya: a) Nombre del Promotor, b) En caso de ser persona jurídica el nombre del representante legal, c) Persona a contactar; d) Domicilio o sitio en donde se reciben notificaciones profesionales o personales, con la indicación del número de casa o de apartamento, nombre del edificio, urbanización, calle o avenida, corregimiento, distrito y provincia; e) Números de teléfonos; f) Correo electrónico. g) Página Web; h) Nombre y registro del Consultor.	X		
2.2	Descripción de la actividad, obra o proyecto; ubicación, propiedad (es) donde se desarrollará y monto de inversión.	X		
2.3	Síntesis de las características físicas, biológicas y sociales del área de influencia de la actividad, obra o proyecto.	X		
2.4	Síntesis de los impactos ambientales y sociales más relevantes, generados por la actividad, obra o proyecto, con las medidas de mitigación seguimiento, vigilancia y control.	X		
3	INTRODUCCIÓN	X		
3.1	Importancia y alcance de la actividad, obra o proyecto que se propone realizar, máximo 1 página	X		
4	DESCRIPCIÓN DEL PROYECTO, OBRA O ACTIVIDAD	X		
4.1	Objetivo de la actividad, obra o proyecto y su justificación	X		
4.2	Mapa a escala que permita visualizar la ubicación geográfica de la actividad, obra o proyecto, y su polígono, según requisitos exigidos por el Ministerio de Ambiente	X		
4.2.1	Coordenadas UTM del polígono de la actividad, obra o proyecto y sus componentes. Estos datos deben ser presentados según lo exigido por el Ministerio de Ambiente	X		
4.3	Descripción de las fases de la actividad, obra o proyecto	X		
4.3.1	Planificación	X		
4.3.2	Ejecución	X		
4.3.2.1	Construcción, detallando las actividades que se darán en esta fase, incluyendo infraestructuras a desarrollar, equipos a utilizar, mano de obra (empleos directos e indirectos generados), insumos, servicios básicos requeridos (agua, energía, vías de acceso, transporte público, otros).	X		

DIRECCIÓN REGIONAL DE CHIRIQUÍ

4.3.2.2	Operación, detallando las actividades que se darán en esta fase, incluyendo infraestructuras a desarrollar, equipos a utilizar, mano de obra (empleos directos e indirectos generados), insumos, servicios básicos requeridos (agua, energía, vías de acceso, transporte público, otros)	X		
4.3.3	Cierre de la actividad, obra o proyecto	X		
4.3.4	Cronograma y tiempo de desarrollo de las actividades en cada una de las fases	X		
4.5	Manejo y Disposición de desechos y residuos en todas las fases	X		
4.5.1	Sólidos	X		
4.5.2	Líquidos	X		
4.5.3	Gaseosos	X		
4.5.4	Peligrosos	X		
4.6	Uso de suelo asignado o esquema de ordenamiento territorial (EOT) y plano de anteproyecto vigente, aprobado por la autoridad competente para el área propuesta a desarrollar. De no contar con el uso de suelo o EOT ver artículo 8 que modifica el artículo 31	X		
4.7	Monto global de la inversión	X		200,000.00
4.8	Legislación, normas técnicas e instrumentos de gestión ambiental aplicables y su relación con la actividad, obra o proyecto	X		
5	DESCRIPCIÓN DEL AMBIENTE FÍSICO	X		
5.3	Caracterización del suelo del sitio de la actividad, obra o proyecto	X		
5.3.1	Caracterización del área costera marina	X		
5.3.2	La descripción del uso de suelo	X		
5.3.4	Uso actual de la tierra en sitios colindantes al área de la actividad, obra o proyecto	X		
5.4	Identificación de los sitios propensos a erosión y deslizamiento	X		
5.5	Descripción de la Topografía actual versus la topografía esperada, y perfiles de corte y relleno	X		
5.5.1	Plano topográfico del área del proyecto, obra o actividad a desarrollar y sus componentes, a una escala que permita su visualización	X		
5.6	Hidrología	X		
5.6.1	Calidad de aguas superficiales	X		
5.6.2	Estudio Hidrológico	X		
5.6.2.1	Caudales (máximos, mínimos y promedio anual)	X		
5.6.2.3	Plano del polígono del proyecto, identificando los cuerpos hídricos existentes (lagos, ríos, quebradas y ojos de agua) y establecer de acuerdo al ancho del cauce, el margen de protección conforme a la legislación correspondiente.	X		
5.7	Calidad de aire	X		
5.7.1	Ruido	X		
5.7.3	Olores	X		
5.8	Aspectos Climáticos	X		
5.8.1	Descripción general de aspectos climáticos: precipitación, temperatura, humedad, presión atmosférica	X		
6	DESCRIPCIÓN DEL AMBIENTE BIOLÓGICO	X		
6.1	Características de la flora	X		
6.1.1	Identificación y caracterización de formaciones vegetales con sus estratos, e incluir especies exóticas, amenazadas, endémicas y en peligro de extinción	X		
6.1.2	Inventario forestal (aplicar técnicas forestales reconocidas por el Ministerio de Ambiente e incluir las especies exóticas, amenazadas, endémicas y el peligro de extinción) que se ubiquen en el sitio	X		

DIRECCIÓN REGIONAL DE CHIRIQUÍ

6.1.3	Mapa de cobertura vegetal y uso de suelo a una escala que permita su visualización, según requisitos exigidos por el Ministerio de Ambiente	X		
6.2	Características de la Fauna	X		
6.2.1	Descripción de la metodología utilizada para la caracterización de la fauna, puntos y esfuerzo de muestreo georreferenciados y bibliografía	X		
6.2.2	Inventario de especies del área de influencia, e identificación de aquellas que se encuentren enlistadas a causa de su estado de conservación	X		
7	DESCRIPCIÓN DEL AMBIENTE SOCIOECONÓMICO	X		
7.1	Descripción del ambiente socioeconómico general en el área de influencia de la actividad, obra o proyecto	X		
7.1.1	Indicadores demográficos: Población (cantidad, distribución por sexo y edad, tasa de crecimiento, distribución étnica y cultural), migraciones, entre otros	X		
7.2	Percepción local sobre la actividad, obra o proyecto, a través del Plan de participación ciudadana	X		
7.3	Prospección arqueológica en el área de influencia de la actividad, obra o proyecto, de acuerdo a los parámetros establecidos en la normativa del Ministerio de Cultura	X		
7.4	Descripción de los tipos de paisaje en el área de influencia de la actividad, obra o proyecto	X		
8	IDENTIFICACIÓN, VALORACIÓN DE RIESGOS E IMPACTOS AMBIENTALES, SOCIOECONÓMICOS Y CARACTERIZACIÓN DEL ESTUDIO DE IMPACTO AMBIENTAL	X		
8.1	Análisis de la línea base actual (físico, biológico y socioeconómico) en comparación con las transformaciones que generara la actividad, obra o proyecto en el área de influencia, detallando las acciones que conlleva en cada una de sus fases	X		
8.2	Analizar los criterios de protección ambiental, determinando los efectos, características o circunstancias que presentará o generará la actividad, obra o proyecto en cada una de sus fases, sobre el área de influencia	X		
8.3	Identificación y descripción de los impactos ambientales y socioeconómicos de la actividad, obra o proyecto, en cada una de sus fases; para lo cual debe utilizar el resultado del análisis realizado a los criterios de protección ambiental	X		
8.4	Valorización de los impactos ambientales y socioeconómicos, a través de metodologías reconocidas (cualitativa y cuantitativa), que incluya sin limitarse a ello: carácter, grado de perturbación, importancia ambiental, riesgo de ocurrencia, extensión del área, duración, reversibilidad, recuperabilidad, acumulación, sinergia, entre otros. Y en base a un análisis, justificar los valores asignados a cada uno de los parámetros antes mencionados, los cuales determinaran la significancia de los impactos.	X		
8.5	Justificación de la categoría del Estudio de Impacto Ambiental propuesta, en función al análisis de los puntos 8.1 a 8.4	X		
8.6	Identificar y valorizar los posibles riesgos ambientales de la actividad, obra o proyecto, en cada una de sus fases	X		
9	PLAN DE MANEJO AMBIENTAL (PMA)	X		
9.1	Descripción de las medidas específicas a	X		

DIRECCIÓN REGIONAL DE CHIRIQUÍ

	implementar para evitar, reducir, corregir, compensar o controlar, a cada impacto ambiental y socioeconómico, aplicable a cada una de las fases de la actividad, obra o proyecto			
9.1.1	Cronograma de ejecución	X		
9.1.2	Programa de Monitoreo Ambiental	X		
9.3	Plan de prevención de Riesgos Ambientales	X		
9.6	Plan de Contingencia	X		
9.7	Plan de Cierre	X		
9.9	Costos de la Gestión Ambiental	X		
11	LISTA DE PROFESIONALES QUE PARTICIPARON EN LA ELABORACIÓN DEL ESTUDIO DE IMPACTO AMBIENTAL	X		
11.1	Lista de nombres, número de cédula, firmas originales y registro de los Consultores debidamente notariadas, identificando el componente que elaboró como especialista	X		
11.2	Lista de nombres, número de cédula y firmas originales de los profesionales de apoyo debidamente notariadas, identificando el componente que elaboró como especialista e incluir copia de cédula	X		
12	CONCLUSIONES Y RECOMENDACIONES	X		
13	BIBLIOGRAFÍA	X		
14	ANEXOS	X		
14.1	Copia de la solicitud de evaluación de impacto ambiental. Copia de cédula del promotor	X		
14.2	Copia de paz y salvo, y copia del recibo de pago para los trámites de evaluación emitidos por el Ministerio de Ambiente	X		
14.3	Copia del certificado de existencia de persona jurídica	X		
14.4	Copia del certificado de propiedad (es) donde se desarrollará la actividad, obra o proyecto, con una vigencia no mayor de seis meses, o documento emitido por la Autoridad Nacional de Administración de Tierras (ANATI) que valide la tenencia del predio	X		
14.4.1	En caso que el promotor no sea propietario de la finca presentar copia de contratos, anuencias o autorizaciones de uso de finca, copia de cédula del propietario, para el desarrollo de la actividad, obra o proyecto	X		
SEGÚN TIPO DE PROYECTO, OBRA O ACTIVIDAD		SI	NO	OBSERVACIÓN
PROYECTOS DE GENERACIÓN DE ENERGÍAS HIDROELÉCTRICA Deberán presentar certificación sobre su conducencia, emitida por el Ministerio de Ambiente.			X	NO APLICA
PROYECTOS EN ÁREAS PROTEGIDAS Viabilidad por parte de Áreas protegidas (copia simple)			X	NO APLICA
PROYECTOS FORESTALES Documento con el Plan de reforestación			X	NO APLICA
PROYECTOS EN ÁREA DEL CORREDOR BIOLÓGICO Análisis de compatibilidad			X	NO APLICA

DIRECCIÓN DE REGIONAL DE CHIRIQUÍ

DEPARTAMENTO DE EVALUACIÓN DE ESTUDIOS DE IMPACTO AMBIENTAL

INFORME DE ADMISIÓN/NO ADMISIÓN

REVISIÓN DE CONTENIDOS MÍNIMOS DEL ESTUDIO DE IMPACTO AMBIENTAL

I. DATOS GENERALES

FECHA DE INGRESO:	06 DE MARZO DE 2025
FECHA DE INFORME:	11 DE MARZO DE 2025
PROYECTO:	“CONSTRUCCIÓN DE LOCAL COMERCIAL”
CATEGORÍA:	I
PROMOTOR:	JOSÉ VALIÑAS
CONSULTORES:	AXEL CABALLERO Y HARMODIO CERRUD
UBICACIÓN:	Corregimiento de David, Distrito de David, en la Provincia de Chiriquí.

II. BREVE DESCRIPCIÓN DEL PROYECTO

Según el EsIA, el proyecto consiste en construir un edificio que aprovechando la topografía del terreno tendrá una planta y una parte planta baja que se utilizará como bodega y almacenamiento de mercancía. El área de construcción cerrada en el terreno es de 308.01 metros cuadrados, y la planta baja tendrá una superficie de 71.43 metros cuadrados. Será un edificio con columnas y vigas de concreto reforzado con acero, paredes de bloques con repello liso y piso de concreto cubierto con baldosas, en el área de la planta baja, el terreno se nivelará y se construirá un muro de reten; el techo de láminas de zinc sobre carriolas. Se construirá en la finca N° 5347, propiedad de José Valiñas, ubicada en el corregimiento de David, Distrito de David, a un costado de la Avenida Obaldía.

Para el manejo de las aguas servidas de este local comercial, se hará mediante la instalación de una fosa séptica unida a un pozo de infiltración, el edificio también contará con 8 estacionamientos incluyendo 1 para discapacitados, además de otro exclusivo para carga y descarga de mercancía. Para realizar el proyecto se delimitará la zona con cerca temporal de zinc y se limpiará toda la materia orgánica, el trabajo de construcción consistente nivelación de los niveles de construcción, excavar fundaciones, construir columnas, vigas, piso y techo, construir paredes, colocar sistemas eléctricos, sistema de aguas potable, aguas residuales y construcción de los estacionamientos.

Distribución de áreas

Área cerrada 308.01 m²

Área abierta 92.78 m²

Área total de construcción 472.22 m²

Resto libre 314.10 m²

Área total del lote 786.32 m²

FUNDAMENTO DE DERECHO

Texto Único de la Ley No.41 de 1 de julio de 1998; Ley No.38 de 31 de julio de 2000; Decreto Ejecutivo No. 1 de 01 de marzo de 2023, modificado por el Decreto Ejecutivo No. 02 del 27 de marzo del 2024 y demás normas complementarias y concordantes

III. VERIFICACION DE CONTENIDO

Conforme a lo establecido en el artículo 60 del Decreto Ejecutivo No. 1 de 01 de marzo de 2023, se procedió a verificar que el EsIA, cumpliera con los contenidos mínimos establecidos en Decreto Ejecutivo No. 1 de 1 de marzo de 2023, modificado por el Decreto Ejecutivo No. 02 del 27 de marzo del 2024.

DIRECCIÓN DE REGIONAL DE CHIRIQUÍ

Luego de revisado el registro de consultores ambientales, se evidenció que los consultores se encuentran registrados y habilitados ante el Ministerio de Ambiente (MiAMBIENTE), para realizar EsIA.

Luego de revisado el EsIA, Categoría I, del proyecto denominado: “**CONSTRUCCIÓN DE LOCAL COMERCIAL**”, se evidenció que el mismo cumple con los contenidos mínimos establecidos en el Decreto Ejecutivo No. 2 de 27 de marzo de 2024.

IV. RECOMENDACIONES

Por lo antes expuesto, se recomienda **ADMITIR** el Estudio de Impacto Ambiental Categoría I del proyecto denominado “**CONSTRUCCIÓN DE LOCAL COMERCIAL**”, promovido por el señor **JOSÉ VALIÑAS**, con cédula de identidad personal **N-20-1938**.

LCDO. MIGUEL A. GARCÍA M.
Evaluador de Estudios de Impacto Ambiental

CONSEJO TÉCNICO NACIONAL
DE AGRICULTURA
MIGUEL ANGEL GARCIA M.
MAESTRIA EN GEST. DA AMBIENTAL
* SISTEMAS SUELO
DONES: 9 327-19-424 *

MCTER. THARSIS GONZALEZ
Jefa del Departamento de Evaluación de Estudios de Impacto Ambiental.

CONSEJO TÉCNICO NACIONAL
DE AGRICULTURA
THARSIS O. GONZALEZ P.
MCTER. EN MANEJO Y CONSERV.
DE LOS REG. AMB Y DEL AMB.
IDENTIFICADO: 7.452-13-4119 *

LCDO. ERNESTO PONCE C.
Director Regional
Ministerio de Ambiente – Chiriquí



DEPARTAMENTO DE EVALUACIÓN DE ESTUDIOS DE IMPACTO AMBIENTAL

PROVEIDO DRCH-ADM-028-2025

De 11 de marzo de 2025

EL SUSCRITO DIRECTOR REGIONAL DEL MINISTERIO DE AMBIENTE (MIAMBIENTE), EN USO DE SUS FACULTADES LEGALES, Y

CONSIDERANDO:

Que el señor **JOSÉ VALIÑAS**, con cédula de identidad personal **N-20-1938**, presentó ante el Ministerio de Ambiente (MiAMBIENTE) un Estudio de Impacto Ambiental (EsIA), categoría I, denominado: **“CONSTRUCCIÓN DE LOCAL COMERCIAL”**.

Que en virtud de lo antedicho, el día 06 de marzo de 2025, el señor **JOSÉ VALIÑAS**, con cédula de identidad personal **N-20-1938**, presentó ante el MiAMBIENTE, el EsIA, Categoría I denominado **“CONSTRUCCIÓN DE LOCAL COMERCIAL”**, ubicado en el corregimiento de Plaza David, distrito de David, provincia de Chiriquí, elaborado bajo la responsabilidad de los consultores **AXEL CABALLERO Y HARMODIO CERRUD**, personas naturales, debidamente inscritas en el Registro de Consultores Idóneos que lleva el MiAMBIENTE, mediante las resoluciones **IRC-019-2009** y **IRC-054-2007**, respectivamente.

Que conforme a lo establecido en el artículo 60 del Decreto Ejecutivo N° 1 de 01 de marzo de 2023, se procedió a verificar que el EsIA, cumpliera con los contenidos mínimos establecidos en el artículo 25 y 31 del Decreto Ejecutivo N° 1 de 01 de marzo de 2023, modificado por el Decreto Ejecutivo No 02 del 27 de marzo de 2024.

Que luego de revisado el documento se evidenció que el mismo cumple con los contenidos mínimos establecidos en el artículo 26 y 31 y lo establecido en los artículos 18,55,56 y 57 del Decreto Ejecutivo N° 1 de 01 de marzo de 2023, modificado por el Decreto Ejecutivo No 02 del 27 de marzo de 2024.

Que luego de revisado el Registro de Consultores Ambientales se evidenció que los consultores se encuentran registrados y habilitados ante el MiAMBIENTE, para realizar EsIA.

Que el Informe de Admisión, Revisión de los Contenidos Mínimos del EsIA de la Dirección de Evaluación de Impacto Ambiental con fecha del 11 de marzo de 2025, recomienda admitir la solicitud de evaluación del EsIA, Categoría I, denominado **“CONSTRUCCIÓN DE LOCAL COMERCIAL”**, por considerar que el mismo, cumple con los contenidos mínimos.

QUE DADAS LAS CONSIDERACIONES ANTES EXPUESTAS, EL SUSCRITO DIRECTOR REGIONAL DE CHIRIQUÍ, DE MIAMBIENTE,

RESUELVE:

ARTÍCULO 1: ADMITIR la solicitud de evaluación del EsIA, categoría I, del proyecto denominado **“CONSTRUCCIÓN DE LOCAL COMERCIAL”**, promovido por el señor **JOSÉ VALIÑAS**, con cédula de identidad personal **N-20-1938**.

ARTÍCULO 2: ORDENAR el inicio de la fase de Evaluación y Análisis del EsIA correspondiente.

DIRECCIÓN DE REGIONAL DE CHIRIQUÍ

FUNDAMENTO DE DERECHO: Ley No.41 de 1 de julio de 1998; Ley No.38 de 31 de julio de 2000; Decreto Ejecutivo N° 1 de 01 de marzo de 2023, modificado por el Decreto Ejecutivo No 02 del 27 de marzo de 2024 y demás normas complementarias y concordantes.

Dada en la ciudad de David, a los once (11) días del mes de marzo del año dos mil veinticinco (2025)

CÚMPLASE,



LCDO. ERNESTO PONCE C.

Director Regional
Ministerio de Ambiente – Chiriquí

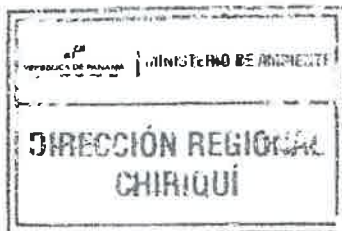

DIRECCIÓN DE INFORMACIÓN AMBIENTAL
Tel. 500-0855 – Ext. 6048/6811

GEOMÁTICA-EIA-CAT I-0167-2025

DIEGO E. FÁBREGA PERSCKY
Director de Información Ambiental



De:

Fecha de solicitud: 14 de marzo de 2025

Proyecto: **“Construcción de Local Comercial”**

Categoría: I

Provincia: Chiriquí

Distrito: David

Corregimiento: David (Cabecera)

Técnico Evaluador solicitante: Nivia Camacho

Dirección Regional de: Chiriquí

Observaciones (hallazgos o información que se debe aclarar):

En respuesta a la solicitud del día 14 de marzo de 2025, vía correo electrónico, donde se solicita generar una cartografía que permita determinar la ubicación del proyecto de Estudio de Impacto Ambiental, categoría I, denominado **Construcción de Local Comercial**, le informamos lo siguiente:

Con los datos proporcionados se generó un (1) polígono con una superficie (0ha+0,788.50 m²), el mismo se ubica fuera de los límites del Sistema Nacional de Áreas Protegidas (SINAP).

De acuerdo con la Cobertura Boscosa y Uso del Suelo, año 2021, se ubica en las categorías de “Área poblada (0ha+0,664.36 m², 84.26%)” e “Infraestructura (0ha+0,124.14 m², 15.74%)”. Según la Capacidad Agrológica, se ubica en el tipo: III – 100% (Arable, severas limitaciones en la selección de las plantas, requiere conservación especial o ambas cosas).

Técnica responsable: Yenia López

Fecha de respuesta: Panamá, 20 de marzo de 2025

Adj: Mapa
DEFP/aodgc/yl

CC: Departamento de Geomática.



PROVINCIA DE CHIRIQUÍ, DISTRITO DE DAVID, CORREGIMIENTO DAVID (CABECERA) - VERIFICACIÓN DE COORDENADAS DEL PROYECTO "CONSTRUCCIÓN DE LOCAL COMERCIAL"

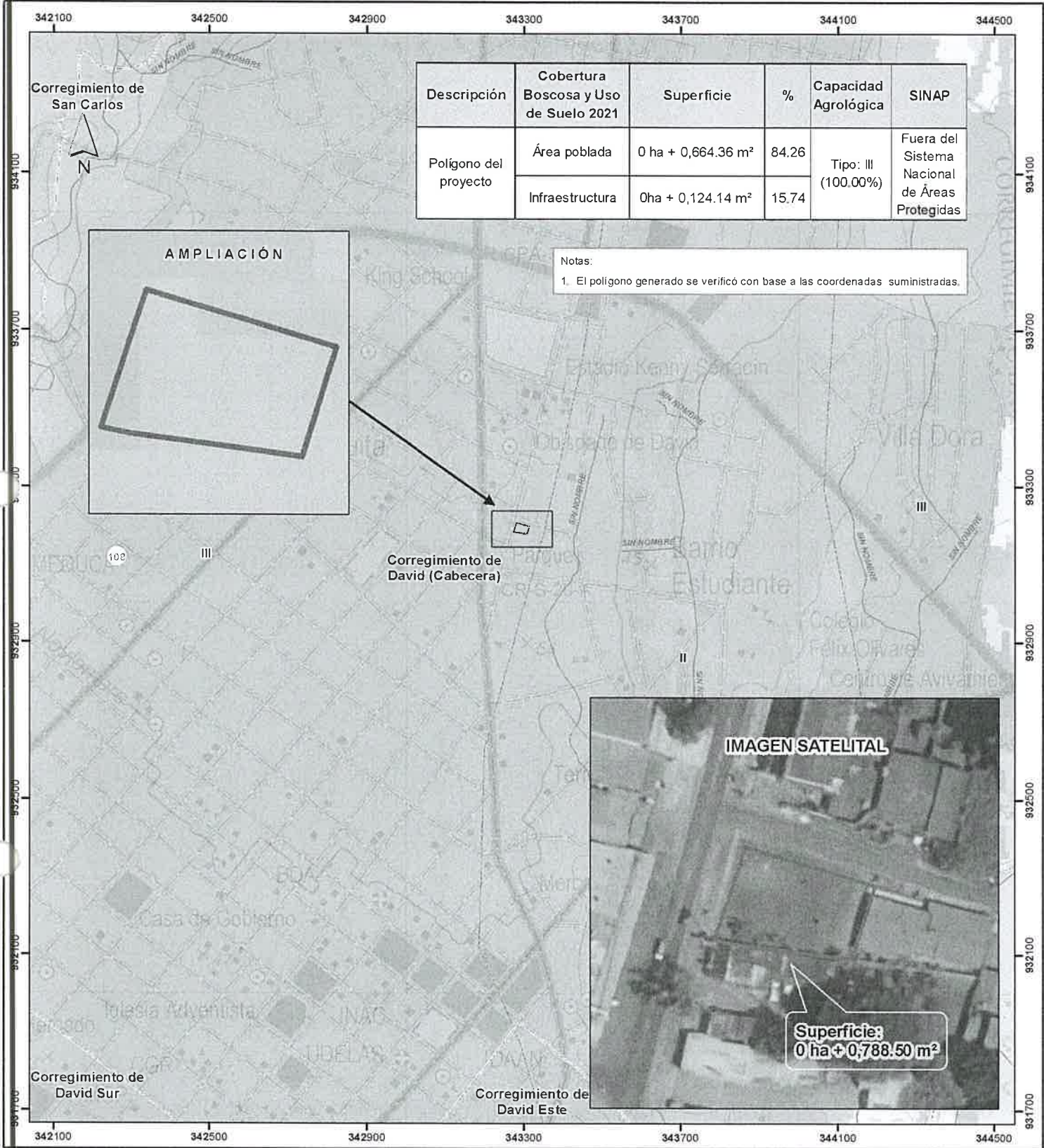

Escala 1:10,000

LEYENDA



- Red vial
- Ríos y quebradas
- Polígono
- Cuenca Hidrográfica No. 108, Río Chiriquí
- Límites de corregimientos
- Límite de Capacidad Agrológica

Cobertura Boscosa y Uso del Suelo, 2021

- Bosque latifoliado mixto secundario
- Rastrojo y vegetación arbustiva
- Afloramiento rocoso y tierra desnuda
- Arroz
- Pasto
- Superficie de agua
- Área poblada
- Infraestructura

Capacidad Agrológica III

Arable, severas limitaciones en la selección de las plantas, requiere conservación especial o ambas cosas

Sistema de Referencia Espacial:
Sistema Geodésico Mundial de 1984
Proyección Universal Transversal de Mercator
Zona 17 Norte

Ministerio de Ambiente
Dirección de Información Ambiental
Departamento de Geomática

Fuentes:
- Instituto Nacional de Estadística y Censo
- Ministerio de Ambiente
- Imagen ESRI
- Solicitud DRCH-IF-025-2025 - Cat I