

REPUBLICA DE PANAMÁ
GOBIERNO NACIONAL

MINISTERIO DE
AMBIENTE

DEPARTAMENTO DE
EVALUACIÓN DE ESTUDIO
DE IMPACTO AMBIENTAL

RECIBIDO

Por: Ana Mercedes Castilla

Fecha: 29/05/2025

Hora: 1:15 pm

MEMORANDO – DIAM – 1221 – 2025

PARA: GRACIELA PALACIOS
Directora de Evaluación de Impacto Ambiental



DE: DIEGO E. FABREGA PERSCKY
Director de Información Ambiental

ASUNTO: Envío de EsIA

FECHA: Panamá, 27 de mayo de 2025



En atención al memorando DEEIA-0307-2005-2025, en el cual se solicita la verificación mediante cartografía de las coordenadas correspondientes al Estudio de Impacto Ambiental, Categoría II, denominado “SISTEMA DE AGUA POTABLE MADEROS DEL CAMPO”, cuyo promotor es la SOCIEDAD URBANIZADORA DEL CARIBE, S.A. (SUCASA), le informamos que con los datos proporcionados se determinó lo siguiente:

Variables	Descripción
Polígonos	Polígono del Proyecto, superficie 9 ha + 5,978.71 m ² ; Polígono del Reservorio, superficie 6 ha + 2,337.26 m ² ; Polígono de la Toma de Captación, superficie 0 ha + 159.99 m ² ; Estación de Bombeo de Presurización, superficie 0 ha + 275.43 m ² ; Polígono de la PTAR, superficie 0 ha + 2,625 m ²
Puntos	Agua superficial, Monitoreo de aire, Vibración, Prospección arqueológica, Ruido Ambiental 1 hora, Ruido ambiental 24 horas
Cobertura Boscosa y Uso del Suelo, año 2021	Bosque latifoliado mixto secundario, Bosque plantado de latifoliadas, Pasto
División Política Administrativa	Provincia: Panamá Distritos: Panamá, Chepo Corregimientos: Las Garzas, Chepo (Cabecera)
Capacidad Agrológica de los Suelos	Tipos: III, VI

Adj.: Mapa
DEFP/aodg/ch/ym
CC: Departamento de Geomática



PROVINCIA PANAMÁ, DISTRITOS DE PANAMÁ Y CHEPO,
CORREGIMIENTOS DE LAS GARZAS Y CHEPO (CABECERA),
VERIFICACIÓN DEL PROYECTO "SISTEMA DE AGUA POTABLE
MADEROS DEL CAMPO"

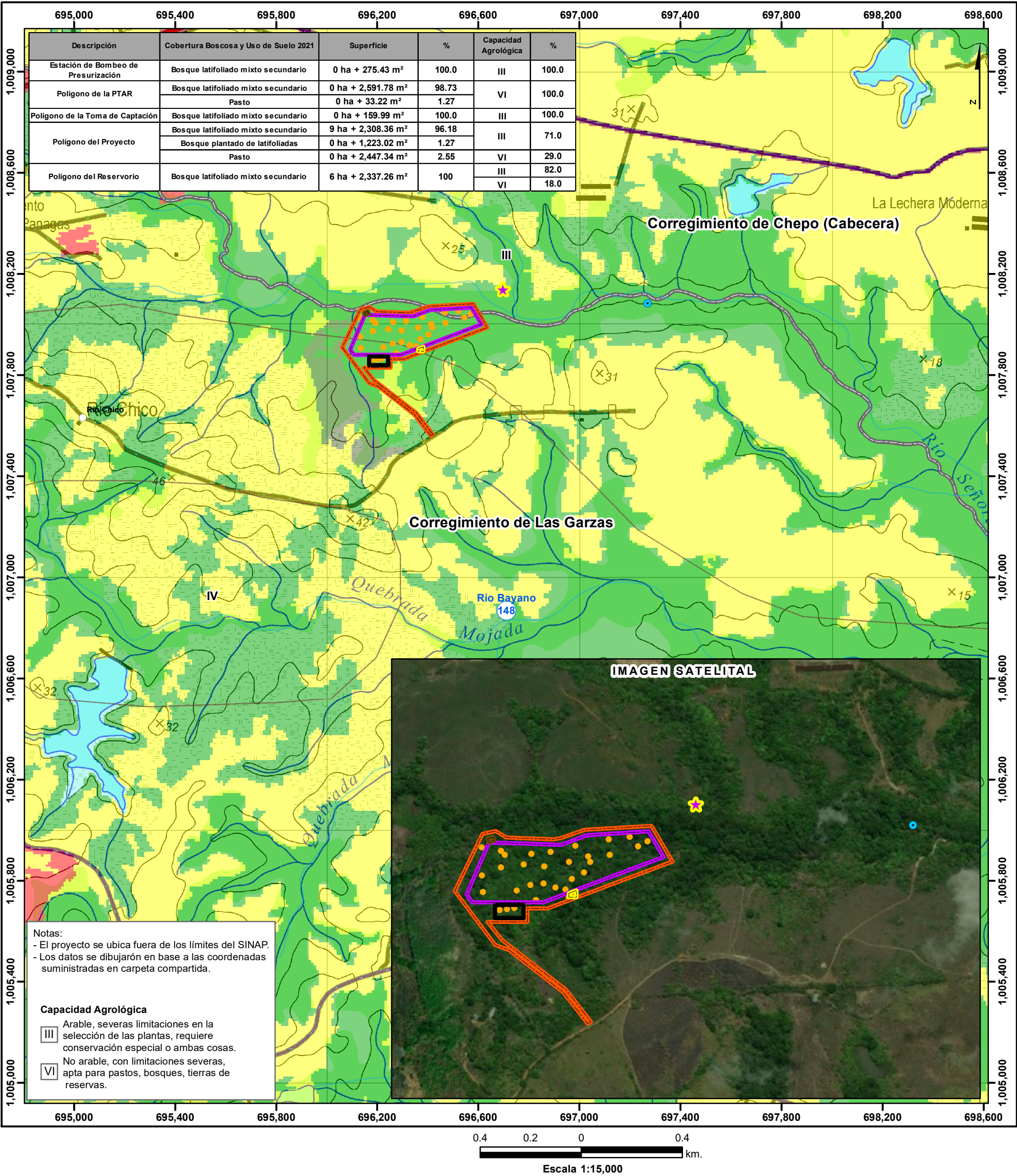

- LEYENDA
- Lugares Poblados
 - Ríos y quebradas
 - Red Vial
 - Límite de corregimientos
 - Límite de Capacidad Agrológica
 - Cuencas Hidrográficas - 148 Río Bayano
 - Coordenadas agua superficial
 - (Monitoreo de aire, Olores molestos, Ruido ambiental, Vibración)
 - Prospección Arqueológica
 - Estación de Bombeo de Presurización
 - Polígono de la PTAR
 - Polígono de la Toma de Captación
 - Polígono del Proyecto
 - Polígono del Reservoirio

- Cobertura Boscosa y Uso de Suelo 2021**
- Arroz
 - Bosque latifoliado mixto secundario
 - Bosque plantado de latifoliadas
 - Infraestructura
 - Pasto
 - Superficie de agua
 - Área poblada

Sistema de Referencia Espacial:
Sistema Geodésico Mundial de 1984
Proyección Universal Transversal de Mercator
Zona 17 Norte

Ministerio de Ambiente
Dirección de Información Ambiental
Departamento de Geomática

Fuentes:
- Instituto Nacional de Estadística y Censo
- Ministerio de Ambiente
- Memorando: DEEIA-0307-2005-2025