

REPUBLICA DE PANAMA
GOBIERNO NACIONAL

MINISTERIO DE
AMBIENTE

DEPARTAMENTO DE
EVALUACION DE ESTUDIO
DE IMPACTO AMBIENTAL

RECIBIDO

Por *Diego E. Fabrega Perscky*

Fecha *16-5-25*

Hora *8:27 a.m.*

DIRECCIÓN DE INFORMACIÓN AMBIENTAL
Tel. 500-0855 – Ext. 6811/6048

MEMORANDO – DIAM – 1115 – 2025

PARA: GRACIELA PALACIOS
Directora de Evaluación de Impacto Ambiental

[Firma]

DE: DIEGO E. FÁBREGA PERSCKY
Director de Información Ambiental

ASUNTO: Verificación de coordenadas del EsIA

FECHA: Panamá, 15 de mayo de 2025



En atención al memorando DEEIA-0265-0205-2025, donde se solicita generar una cartografía, que permita determinar la ubicación del proyecto, correspondiente al Estudio de Impacto Ambiental, categoría I denominada "CONSTRUCCIÓN Y MEJORAS PARA LAS ESCUELAS 4 DE ABRIL Y LOMA MULETO, UBICADO EN EL CORREGIMIENTO DE ALMIRANTE, DISTRITO DE CHANGUINOLA, PROVINCIA DE BOCAS DEL TORO", ESPECIFICAMENTE AL CENTRO EDUCATIVO 4 DE ABRIL, cuyo promotor es MINISTERIO DE EDUCACIÓN (MEDUCA), le informamos que con los datos proporcionados se determinó lo siguiente:

Variables	Descripción
Cancha techada	Superficie: 0 ha + 0460.00 m ²
Pabellón nuevo	Superficie: 0 ha + 0253.00 m ²
Cobertura boscosa y uso del suelo, año 2021	Área poblada
División Política Administrativa	Provincia: Bocas Del Toro
	Distrito: Changuinola
	Corregimiento: Finca 6
Capacidad Agrológica de los Suelos	Tipo: III
Sistema Nacional de Áreas Protegidas (SINAP)	Fuera de los límites de áreas protegidas

Adj.: Mapa
DEFP/aodgc/cas/ma.
CC: Departamento de Geomática

PROVINCIA DE BOCAS DEL TORO, DISTRITO DE CHANGUINOLA, CORREGIMIENTO
FINCA 6, VERIFICACIÓN DEL PROYECTO "ESTUDIO, DISEÑO, DESARROLLO DE PLANOS,
"CONSTRUCCIÓN Y MEJORAS PARA LAS ESCUELAS 4 DE ABRIL Y LOMA
MULETO, UBICADO EN EL CORREGIMIENTO DE
ALMIRANTE,DISTRITO DE CHANGUINOLA,
PROVINCIA DE BOCAS DEL TORO"

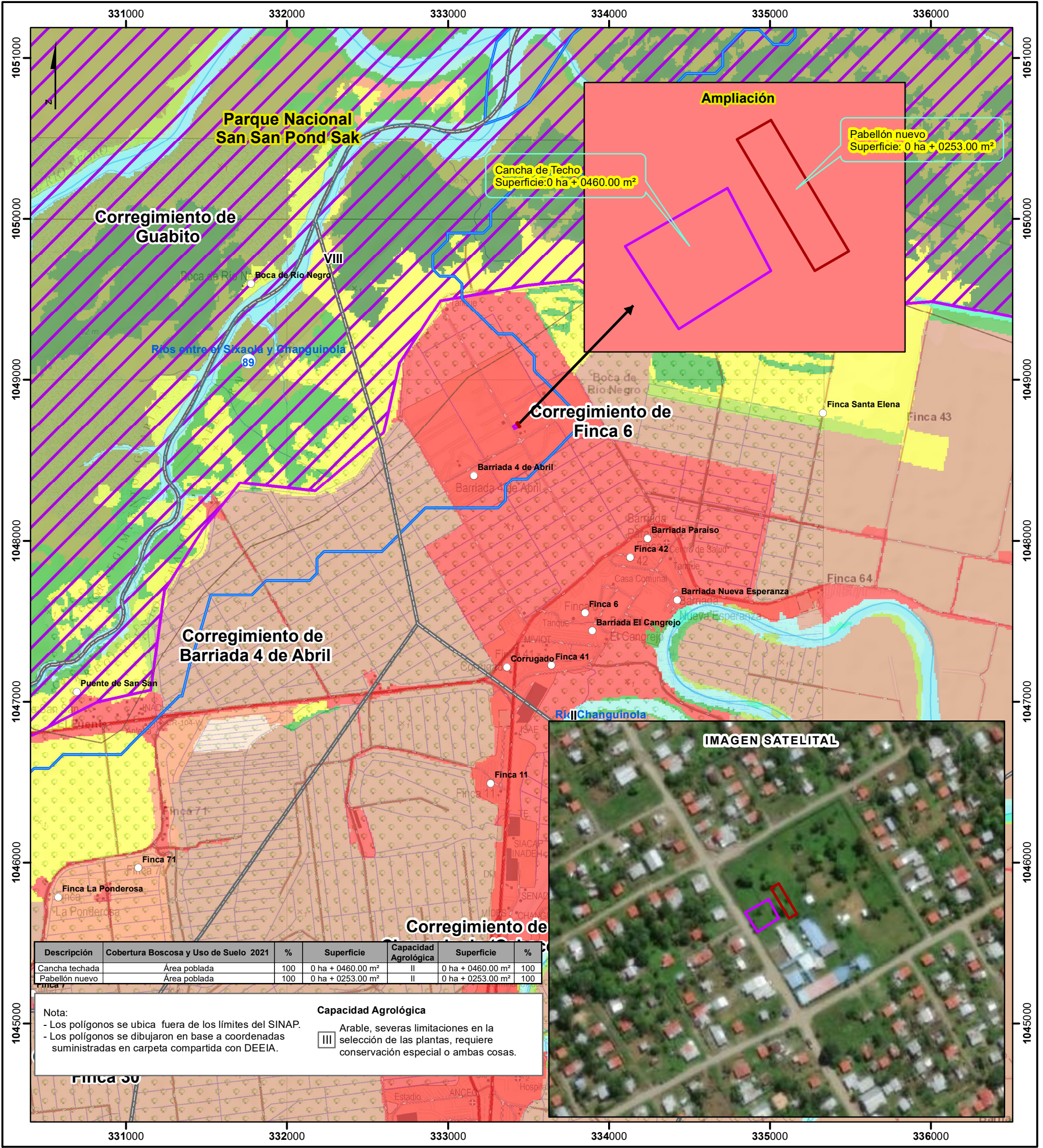

1 0.5 0
km.
Escala 1:24,000

LEYENDA



- Lugares Poblados
- Ríos y quebradas
- Red Vial
- Cancha techada
- Pabellón nuevo
- Límite de corregimientos
- Límite de Capacidad Agrológica
- Cuencas Hidrográficas -89
- Ríos entre el Sixaola y Changuinola
- Parque Nacional San San Pond Sak

- Cobertura Boscosa y Uso de Suelo 2021**
- Bosque de rafia
 - Bosque latifoliado mixto maduro
 - Bosque latifoliado mixto secundario
 - Otro cultivo permanente
 - Palma aceitera
 - Pasto
 - Plátano/banano
 - Rastrojo y vegetación arbustiva
 - Superficie de agua
 - Vegetación baja inundable
 - Área poblada

Sistema de Referencia Espacial:
Sistema Geodésico Mundial de 1984
Proyección Universal Transversal de Mercator
Zona 17 Norte

Ministerio de Ambiente
Dirección de Información Ambiental
Departamento de Geomática

Fuentes:
- Instituto Nacional de Estadística y Censo
- Ministerio de Ambiente
- Hojas Topográficas 1:25000
- Memorando : DEEIA-0265-0205-2025