

Panama, 18 de julio de 2019

**Licenciado
Domiluis Dominguez
Director de Impacto Ambiental
Ministerio de Ambiente**

Respetado Lic. Dominguez:

La presente tiene como propósito informarle que nuestra empresa está interesada en habilitar un área de aproximadamente 400 m², para la colocación de 3 a 5 contenedores de frigoríficos para almacenamiento de productos perecederos.

El Terreno se ubica en la finca N° 30251364., código de ubicación 8606, en el Corregimiento de El Coco Distrito de La Chorrera, Provincia de Panamá Oeste, propiedad de Jorge Luis Arosemena

Para el requisito de Permiso Sanitario de Operación que da el MINSA, nos solicitan una "aprobación de Certificación emitida por ANAM sobre el estudio de Impacto Ambiental"

En atención a lo antes expuesto le solicitamos nos indique, si para el desarrollo de esta actividad se requiere la presentación de un Estudio de Impacto Ambiental.

Cabe señalar que de acuerdo con lo establecido en el Decreto 123 de 14 de agosto de 2009, sobre la lista de los proyectos que deben ingresar al proceso de evaluación de Estudios de Impacto Ambiental indica que:

Si son nivelaciones y/o movimientos de tierra mayores a 1,000 m², se requiere de un EsIA.

Nuestra superficie para desarrollar sería menor a 400 m², por lo que a nuestro entender no se requiere de un EsIA. Además, que la instalación de contenedores frigoríficos no está en la lista taxativa, por lo que no aplica un EsIA.

No obstante, agradecemos nos confirme nuestra interpretación al Decreto y nos certifique si en efecto no se requiere de un EsIA.

Sin otro particular le saluda,

Atentamente,

JORGÉ AROSEMENA
Cedula: 8-291-996
PROPIETARIO DE LA FINCA

FLUJOGRAMA DE ACTIVIDADES EL COCO DE LA CHOORERA

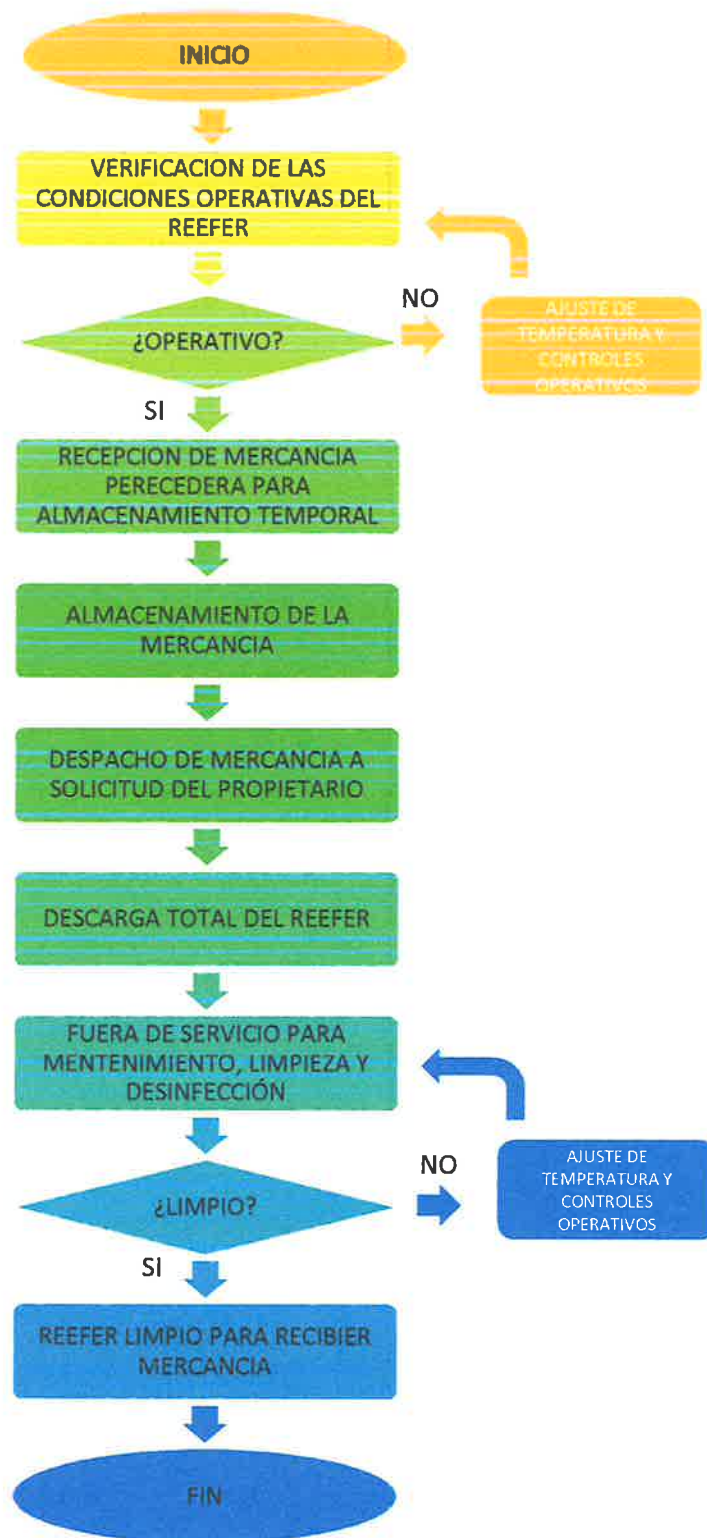

PROVINCIA DE PANAMA OESTE

LA CHORRERA

EL COCO

ARQUITECTO
LINDA CASTILLERO M

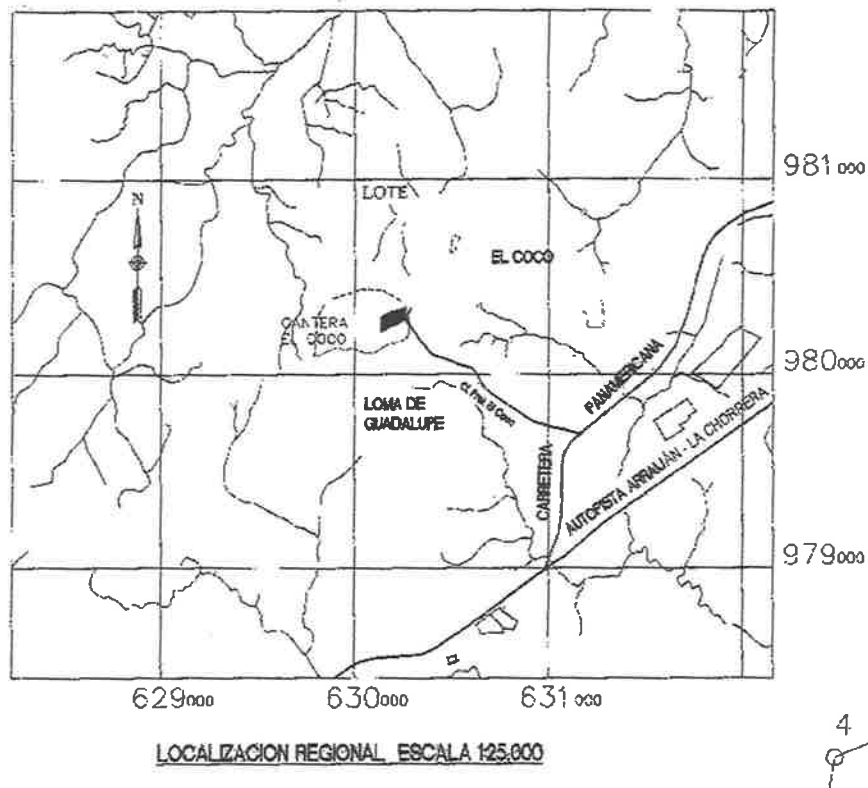

PROVINCIA DE PANAMA OESTE

LA CHORRERA

EL COCO

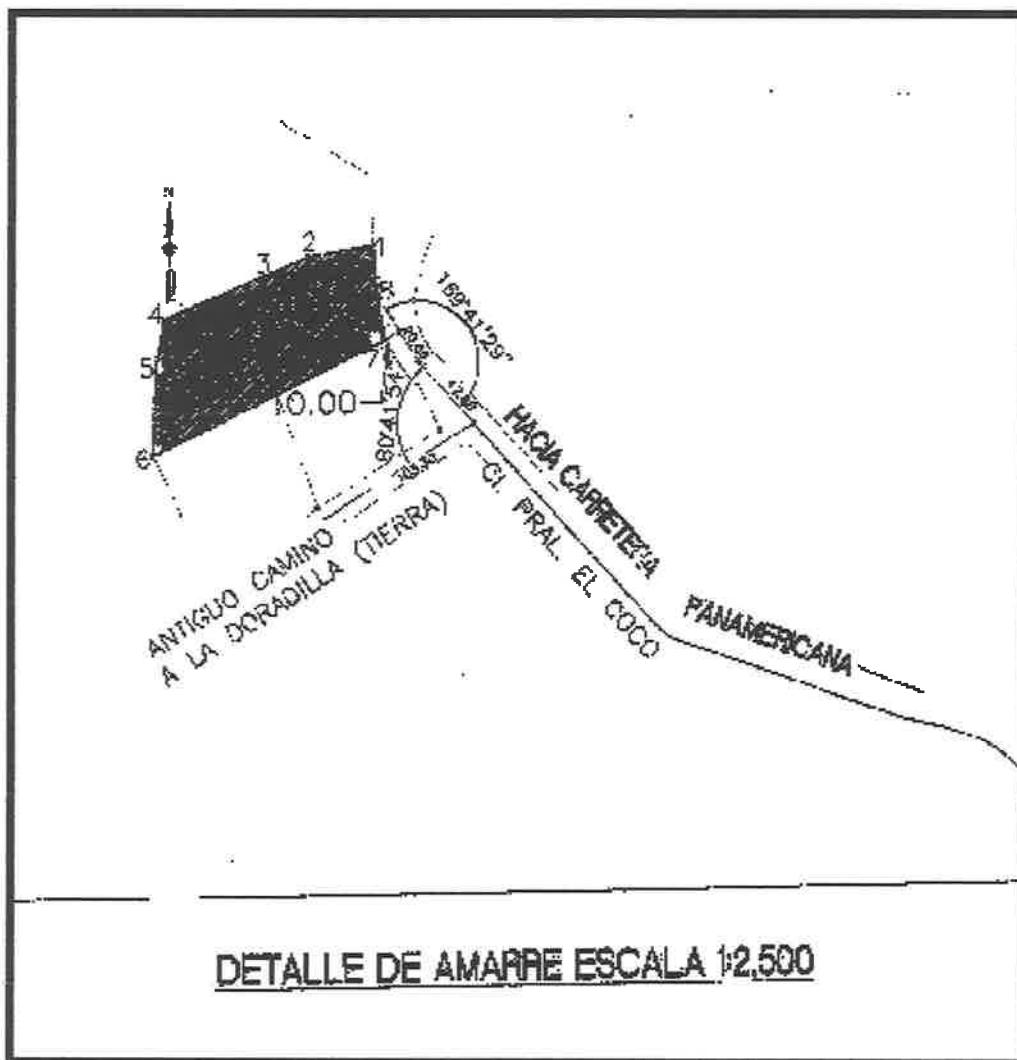

RESTO LIBRE DE
Finca 9535
Tomo 297
Folio 472
Propiedad del Municipio de
La Chorrera Ocupada por
Cantera El Coco



PROVINCIA DE PANAMA OESTE
LA CHORRERA
EL COCO

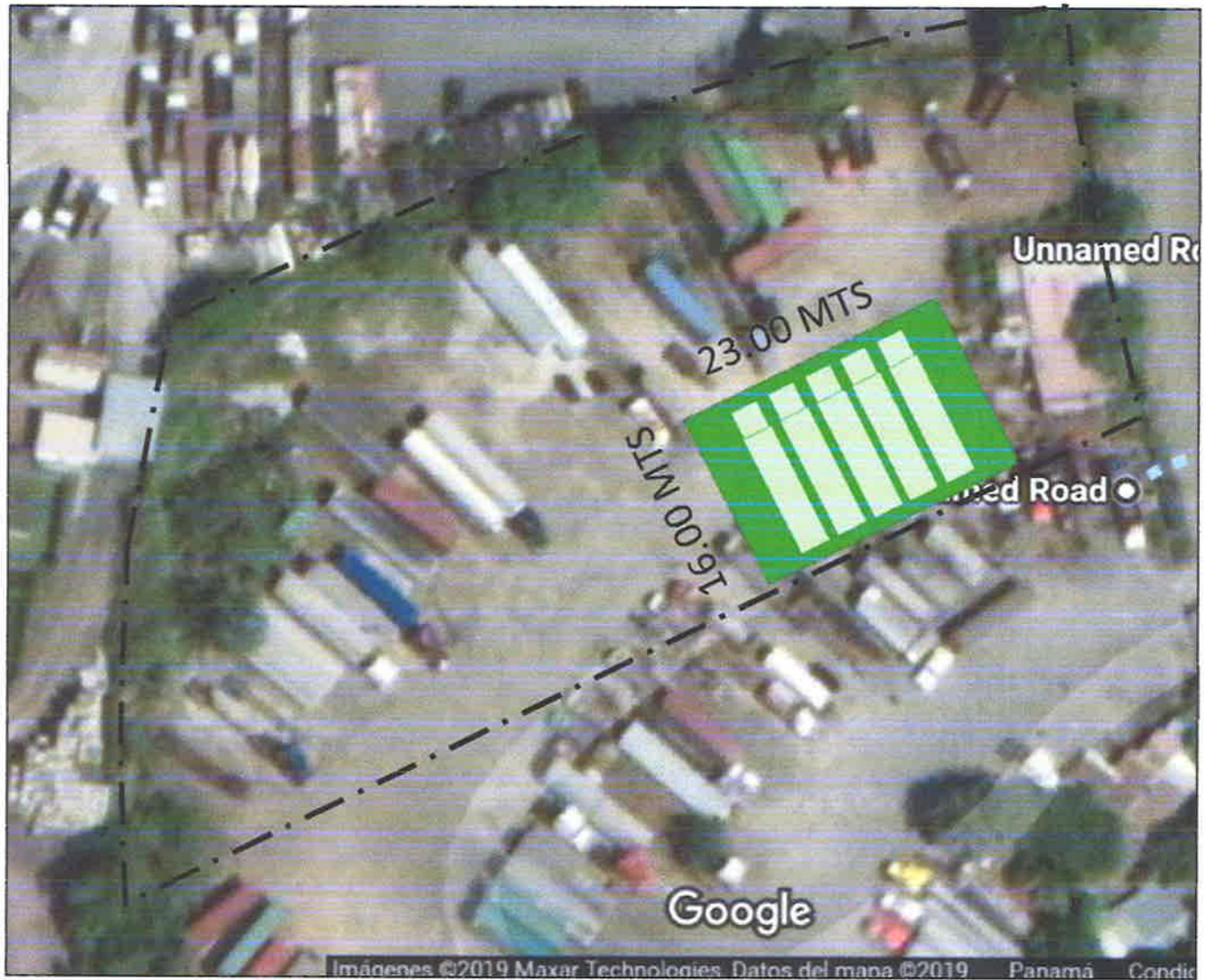

PROVINCIA DE PANAMA OESTE

LA CHORRERA

EL COCO

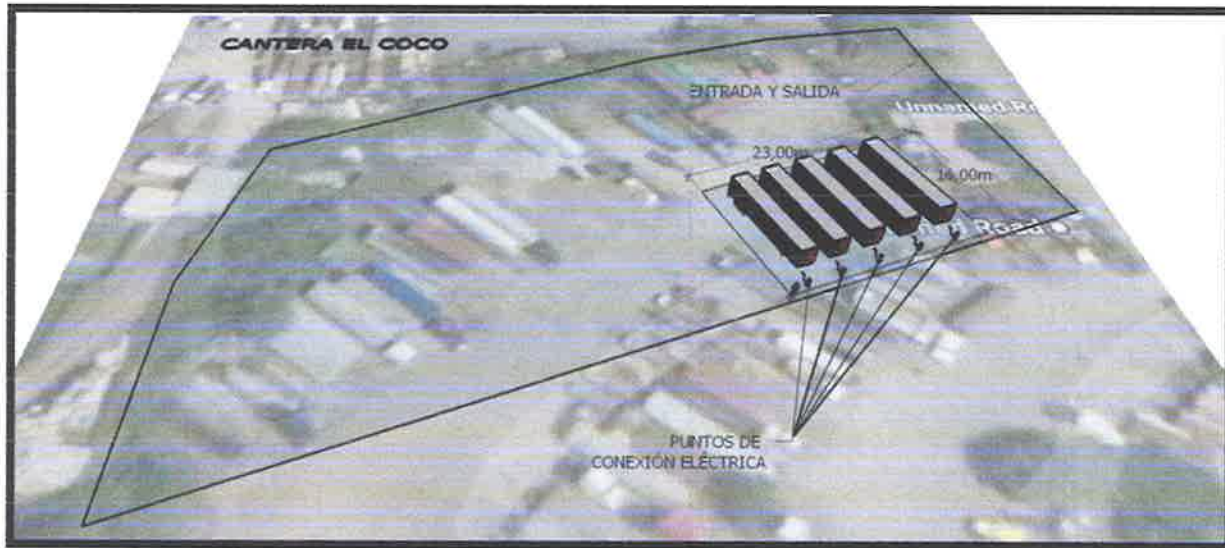

ÁREA PROYECTADA PARA REEFERS

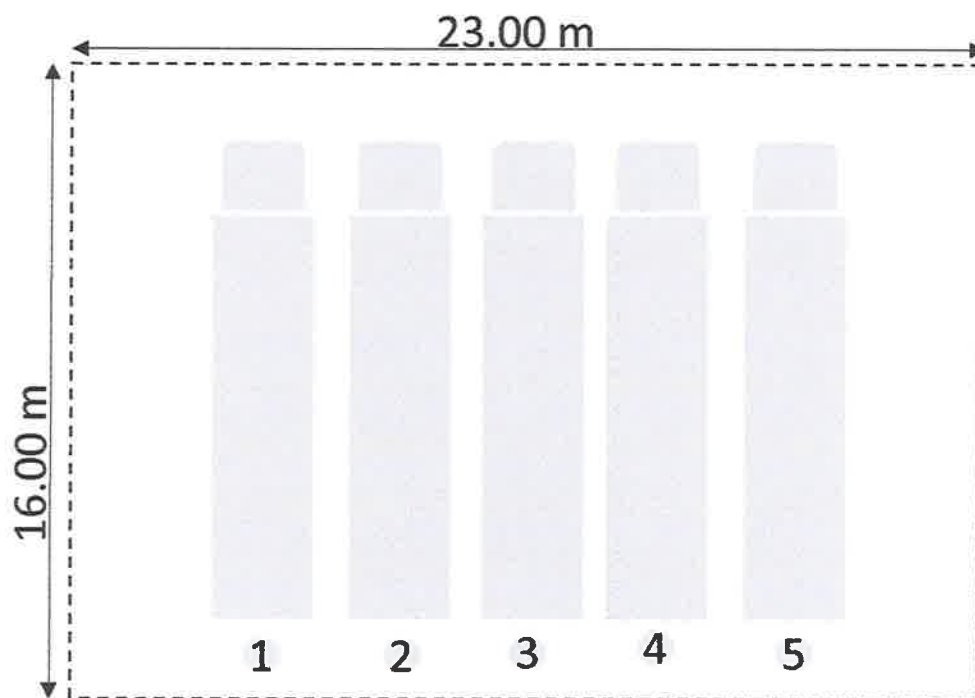

ESQUEMA DE LOCALIZACIÓN DE PUNTOS DE CONEXIÓN PARA
SUMINISTRO DE ENERGÍA ELÉCTRICA DE LOSS REEFERS

FOTOS

Terreno Plano y Compacto; area a segregar para actividad de aproximadamente 400 m²



CAJA DE SEGURO SOCIAL
REPUBLICA DE PANAMA

JORGE
LUIS
AROSEMENA
TORRIJOS

CECULA: 03-0291-00996
NÚMERO DE S.S. 271-8017
FECHA DE NAC. 24-02-1968
VECIMIENTO

ASEGURADO



REPÚBLICA DE PANAMA
TRIBUNAL ELECTORAL

Jorge Luis
Arosemena Torrijos

NOMBRE USUAL
FECHA DE NACIMIENTO 24-FEB-1968
LUGAR DE NACIMIENTO PANAMA
SEXO: M TIPO DE SANGRE
EXPEDIDA 20-DIC-2011 EXPIRA 20-DIC-2021

8-291-996

Jorge Arosemena



8-291-996

TRIBUNAL
ELECTORAL

LA



N100GYHD0072MA