

Eliminar Archivar Informar Responder Responder a todos Reenviar

DRPO_IF_108_2024-CONSTRUCCIÓN DE CENTRO TURÍSTICO EL CHORRO IV Y V ETAPA EN EL CENTRO TURÍSTICO EL CHORRO



GEOMATI...-2024.pdf



DRPO-IF...BASE.pdf

CC

Cristian Roger Cedeño

Para: Leidis Liliana Reyes Reyes



Vie 29/11/2024 15:36

GEOMATICA-EIA-CAT I-0675-...
583 KBDRPO-IF-108-2024_MAPA B...
2 MB

2 archivos adjuntos (3 MB) Descargar todo

Buenas tardes, para informar por este medio la verificación de las coordenadas solicitadas, de igual manera adjuntos archivos correspondiente.

GOBIERNO NACIONAL
★ CON PASO FIRME ★
MINISTERIO DE AMBIENTE

Cristian Roger Cedeño | Analista de Información Ambiental

Dirección de Información Ambiental

6047 | | ccedeno@miambiente.gob.pa

Dirección: Calle Diego Domínguez, Edif. 804 Albrook,
Ancón, Panamá, Rep. de PanamáPágina Web: www.miambiente.gob.pa | Ubícanos en
nuestro Mapa Web: | Síguenos en

**Favor recordar su responsabilidad con el medio ambiente
antes de imprimir este documento.**

Please remember your responsibility with the environment
before printing this document.

Responder

Reenviar

MINISTERIO DE AMBIENTE
DIRECCION DE INFORMACION AMBIENTAL
Tel. 500-0855 – Ext. 6048/6811

GEOMÁTICA-EIA-CAT I-0675-2024

De:

DIEGO E. FÁBREGA PERSCKY
Director de Información Ambiental



Fecha de solicitud: **08 DE NOVIEMBRE DE 2024**

Proyecto: **“CONSTRUCCIÓN DE CENTRO TURÍSTICO EL CHORRO IV Y V ETAPA EN EL CENTRO TURÍSTICO EL CHORRO, AVENIDA EL CHORRO, CORREGIMIENTO DE BARRIO COLÓN, DISTRITO DE LA CHORRERA, PROVINCIA DE PANAMÁ OESTE.”**

Categoría: I

Provincia: **PANAMÁ**

Distrito: **LA CHORRERA**

Corregimiento: **BARRIO COLÓN**

Técnico Evaluador solicitante: **LEIDIS REYES**

Dirección Regional de: **PANAMÁ OESTE**

Observaciones (hallazgos o información que se debe aclarar):

En respuesta a la solicitud del día 8 de noviembre de 2024, vía correo electrónico, donde se solicita generar una cartografía que permita determinar la ubicación del proyecto de Estudio de Impacto Ambiental, categoría I, denominado **CONSTRUCCIÓN DE CENTRO TURÍSTICO EL CHORRO IV Y V ETAPA EN EL CENTRO TURÍSTICO EL CHORRO, AVENIDA EL CHORRO, CORREGIMIENTO DE BARRIO COLÓN, DISTRITO DE LA CHORRERA, PROVINCIA DE PANAMÁ OESTE**, le informamos lo siguiente:

Con los datos proporcionados se generó un (1) polígono con una superficie (**2 ha + 6,081.65 m²**); el mismo se ubican FUERA de los límites del SINAP.

De acuerdo a la Cobertura Boscosa y Uso del Suelo, año 2021, el polígono se ubica en la categoría de “Área poblada (**2 ha + 3,866.85 m²; 91.508%**)”, “Bosque latifoliado mixto secundario (**0 ha + 2,214.8 m²; 91.508%**)” y según la Capacidad Agrológica, el polígono se ubica en el Tipo IV – 100% (Arable, muy severas limitaciones en la selección de plantas, requiere un manejo muy cuidadoso o ambas cosas).

Técnico responsable: **Cristian Cedeño**

Fecha de respuesta: **29 DE NOVIEMBRE DE 2024**

Adj: Mapa
DEFP/aodgc/crc

CC: Departamento de Geomática.



PROVINCIA DE PANAMÁ OESTE,
DISTRITO DE ARRAIJÁN, CORREGIMIENTO DE
VISTAS ALEGRE - VERIFICACIÓN DE COORDENADAS DEL
PROYECTO "CONSTRUCCIÓN DE CENTRO TURÍSTICO EL CHORRO IV
Y V ETAPA EN EL CENTRO TURÍSTICO EL CHORRO "

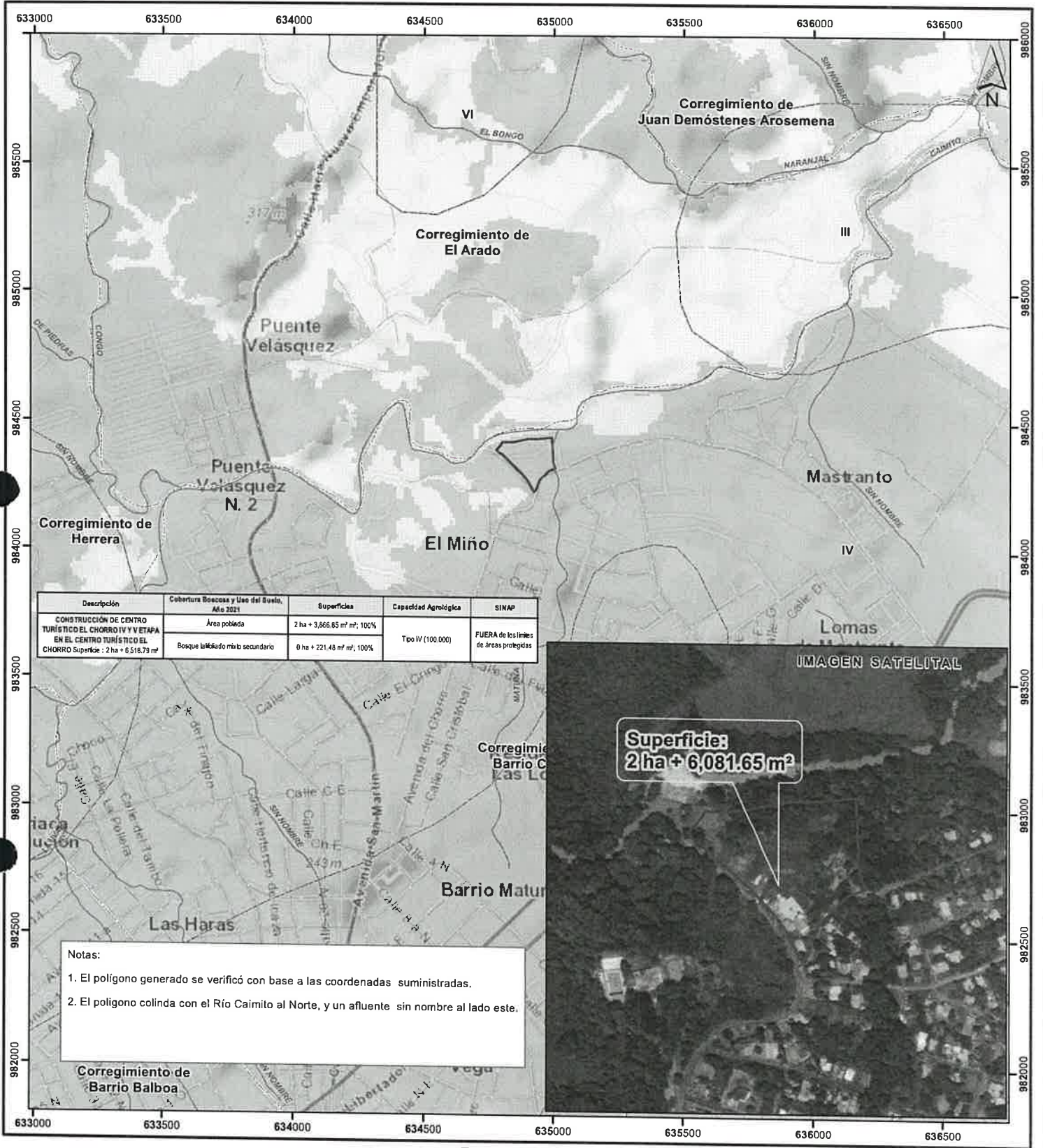

Escala 1:15,000
0.5 0.25 0 km

LEYENDA



- Lugares Poblados 2010
 - Red vial
 - Ríos y quebradas
 - ▭ Construcción de Centro Turístico
 - ▭ Límites de corregimientos
 - ▭ Cuenca Hidrográfica No. 140, Río Caimito
- Cobertura Boscosa y Uso de Suelo 2021**
- ▭ Bosque latifoliado mixto secundario
 - ▭ Infraestructura
 - ▭ Pasto
 - ▭ Superficie de agua
 - ▭ Área poblada

Capacidad Agrológica

- IV Arable, muy severas limitaciones en la selección de plantas, requiere un manejo muy cuidadoso o ambas cosas

Sistema de Referencia Espacial:
Sistema Geodésico Mundial de 1984
Proyección Universal Transversal de Mercator
Zona 17 Norte

Ministerio de Ambiente
Dirección de Información Ambiental
Departamento de Geomática

Fuentes:
- Instituto Nacional de Estadística y Censo
- Ministerio de Ambiente
- Imagen ESRI
- Solicitud DRPO-IF-108-2024 - Cat1