

**MINISTERIO DE AMBIENTE
DIRECCION DE INFORMACION AMBIENTAL**

Tel. 500-0855 – Ext. 6715/6047

GEOMATICA-EIA-CAT I-0858-2023



De: Alex O. De Gracia C.
Jefe del Departamento de Geomática

Fecha de solicitud: **14 DE SEPTIEMBRE DE 2023**

Proyecto: **“CASA RECREATIVA FAMILIA BRANDT”**

Categoría: **I**

Provincia: **BOCAS DEL TORO**

Distrito: **BOCAS DEL TORO**

Corregimiento: **BASTIMENTOS**

Técnico Evaluador solicitante: **Genesis Montenegro**

Dirección Regional de: **BOCAS DEL TORO**

Observaciones (*hallazgos o información que se debe aclarar*):

En respuesta a la solicitud del día 14 de septiembre de 2023, vía correo electrónico, donde se solicita generar una cartografía que permita determinar la ubicación del proyecto de Estudio de Impacto Ambiental, categoría I, denominado **CASA RECREATIVA FAMILIA BRANDT**, le informamos lo siguiente:

Con los datos proporcionados se generó un polígono (**2,343.53 m²**). El mismo se ubica fuera de los límites del Sistema Nacional de Áreas Protegidas.

De acuerdo a la Cobertura Boscosa y Uso del Suelo 2012, el polígono se ubica en las categorías de “*Superficie de agua*” y “*Bosque latifoliado mixto secundario*”; y según la Capacidad Agrológica se ubica en el tipo **IV** (Arable, muy severas limitaciones en la selección de plantas, requiere un manejo muy cuidadoso o ambas cosas).

Técnico responsable: **Amarilis Yudith Tugrí**

Fecha de respuesta: **25 DE SEPTIEMBRE DE 2023**

Adj: Mapa
aodgc/at

CC: Departamento de Geomática.



REPÚBLICA DE PANAMÁ
GOBIERNO NACIONAL

MINISTERIO DE AMBIENTE

CORREGIMIENTO DE BASTIMENTOS, DISTRITO DE
BOCAS DEL TORO, PROVINCIA DE BOCAS DEL TORO
PROYECTO CASA RECREATIVA FAMILIA BRANDT

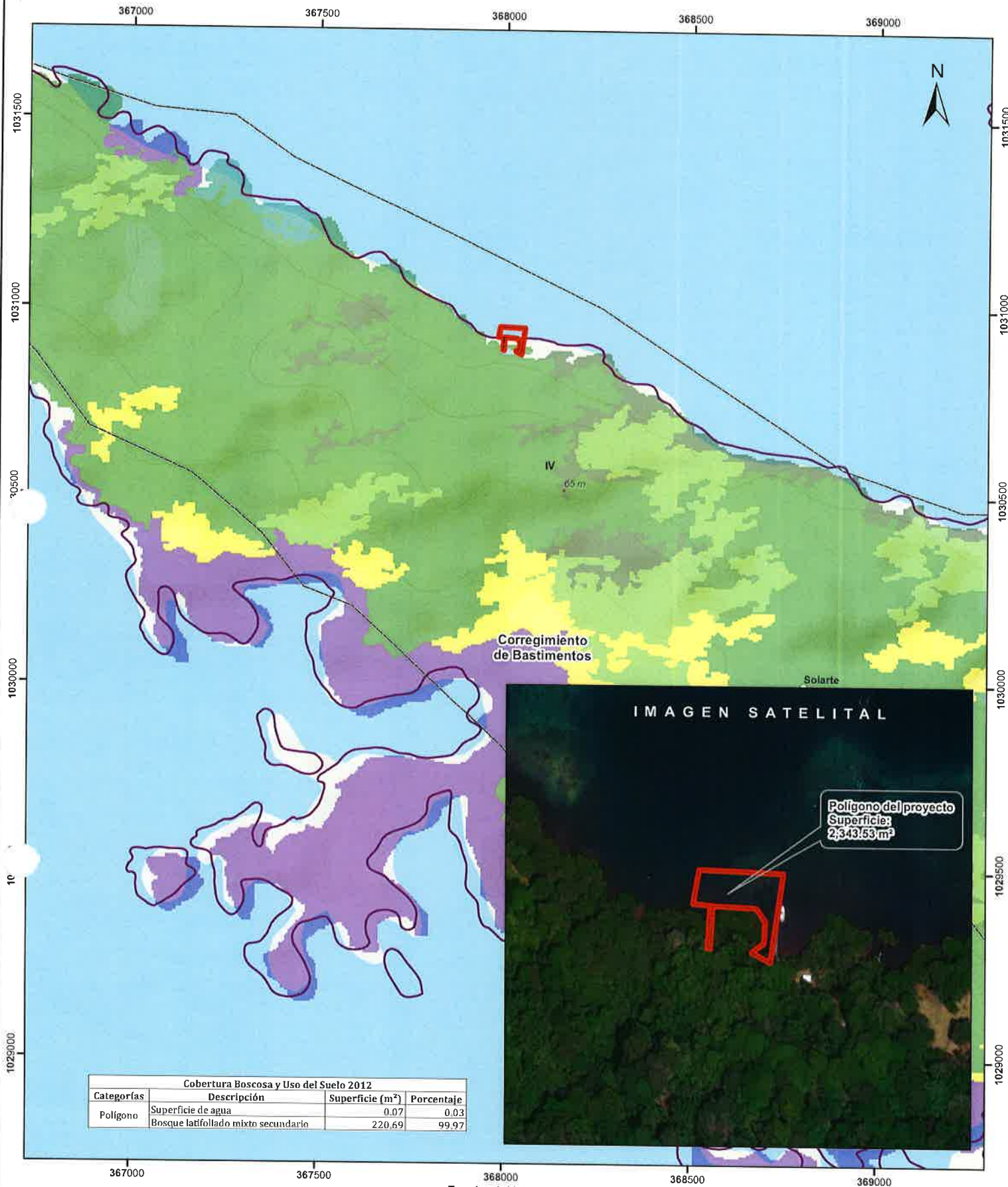

Cobertura Boscosa y Uso del Suelo 2012			
Categorías	Descripción	Superficie (m²)	Porcentaje
Polígono	Superficie de agua	0.07	0.03
	Bosque latifoliado mixto secundario	220.69	99.97



Escala 1:10,000

LEYENDA

- Lugares Poblados
- Polígono del proyecto
- Límite de Corregimientos
- Límite de Capacidad Agrológica
- Cobertura Boscosa y Uso del Suelo 2012
- Afloramiento rocoso y tierra desnuda
- Bosque de mangle
- Bosque latifoliado mixto maduro
- Bosque latifoliado mixto secundario
- Pasto
- Rastrojo y vegetación arbustiva
- Superficie de agua
- Vegetación baja inundable

Notas:
1. El polígono del proyecto se dibujó en base a las coordenadas proporcionadas.
2. El proyecto se ubica fuera de los límites del SINAP.

Capacidad Agrológica
Arable, muy severas limitaciones en la selección de plantas, requiere un manejo muy cuidadoso o ambas cosas.

Sistema de Referencia Espacial:
Sistema Geodésico Mundial de 1984
Proyección Universal Transversal de Mercator
Zona 17 Norte

Ministerio de Ambiente
Dirección de Información Ambiental
Departamento de Geomática

Fuente:
- Instituto Nacional de Estadística y Censo
- Ministerio de Ambiente
- Imagen ESRI
- Expediente: IF-022B-23