

MEMORANDO – DIAM – 1306 – 2025

Para: **GRACIELA PALACIOS**
Directora de Evaluación de Impacto Ambiental

De: **DIEGO E. FÁBREGA PERSCKY**
Director de Información Ambiental

Asunto: Verificación de coordenadas de la respuesta a la primera información aclaratoria.

Fecha: Panamá, 10 de junio de 2025

En atención al memorando DEEIA-0339-0206-2025-Seguimiento-DEEIA-0131-2802-2025, donde se solicita generar una cartografía que incluya la verificación de las coordenadas aportadas en la primera información aclaratoria, correspondiente al Estudio de Impacto Ambiental, categoría II, denominado “EXTRACCIÓN TEMPORAL DE MATERIALES NO METÁLICOS (GRAVA DE RÍO) PARA OBRA PUBLICA.”, le informamos que con los datos proporcionados se determinó lo siguiente:

Variables	Descripción
Puntos	Estaciones de la Calle existente.
Servidumbre fluvial cercana al área de acopio-Rivera Este del río	Longitud: 0km + 461.14m
Servidumbre fluvial cercana al área de acopio-Rivera Oeste del río	Longitud: 0km + 428.51m
Patio de acopio	Superficie: 2ha + 8,980.22m ²
Área de relleno (Berma) para acceso a zona 1	Superficie: 0ha + 0643.4m ²
Área de explotación No. 1	Superficie: 0ha + 7,448.98m ²
Zona 1 MICI.	Superficie: 2ha + 8,500.0m ²
Área de explotación No. 2	Superficie: 1ha + 6,770.63m ²
Camino Existentes	Superficie: 0ha + 4,225.31m ²
Zona 2 MICI.	Superficie: 4ha + 0940.49m ²
Zona 3 MICI.	Superficie: 1ha + 3,770.0m ²
División Política Administrativa	Provincia: Bocas del Toro. Distrito: Changuinola. Corregimientos: Las Delicias.

Capacidad Agrológica de los Suelos	Tipos: III
Sistema Nacional de Áreas Protegidas (SINAP)	Los datos se ubican fuera de los límites del SINAP

Adj.: Mapa
DEFP/aodgc/xs/ma
CC: Departamento de Geomática



PROVINCIA DE BOCAS DEL TORO, DISTRITO DE CHANGUINOLA,
CORREGIMIENTOS DE LAS DELICIAS, ESTUDIO CAT. II, "EXTRACCIÓN TEMPORAL
DE MATERIALES NO METALICOS (GRAVA DE RÍO) PARA OBRAS PÚBLICAS".

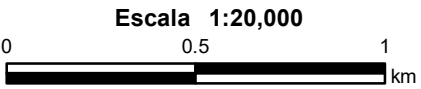
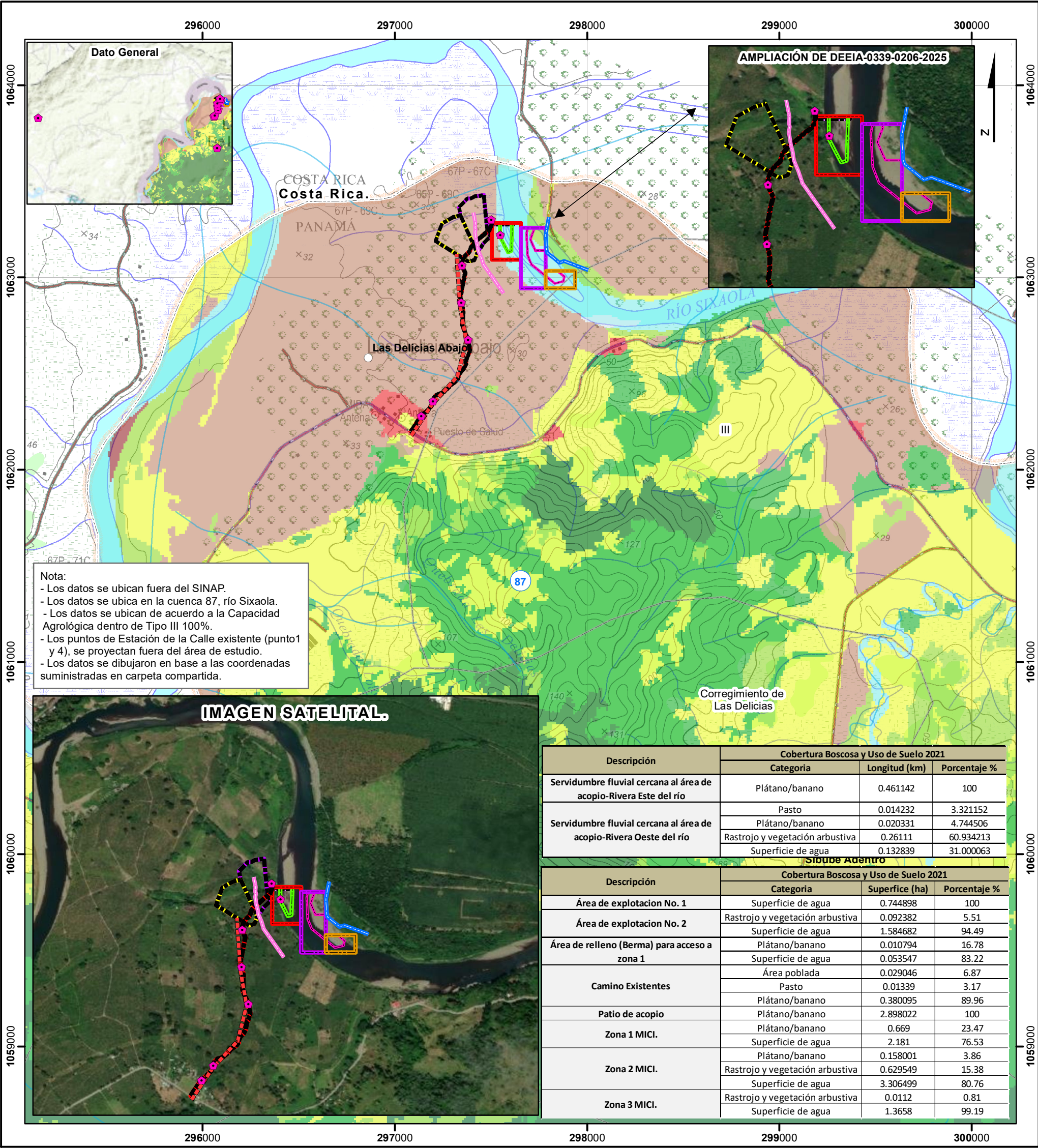

LEYENDA



- Lugares Poblados
- Red Vial
- Ríos y quebradas
- Limite de corregimiento
- Limite internacional
- Limite de Capacidad
- DEEIA-0339-0206-2025**
- Estaciones de la Calle existente
- Servidumbre fluvial cercana al área de acopio-Rivera Este del río
- Servidumbre fluvial cercana al área de acopio-Rivera Oeste del río
- Polígonos**
- Camino Existentes
- Patio de acopio
- Zona 1 MICI.
- Zona 2 MICI.
- Zona 3 MICI.
- Área de explotación No. 1
- Área de explotación No. 2
- Área de relleno (Berma) para acceso a zona 1
- DEEIA-0131-2802-2025**
- Camino de acceso a los sitios de extracción

- Polígono**
- Sito de acopio temporal
- Zona de Extracción-1
- Zona de Extracción-2
- Zona de Extracción-3

- Cobertura Boscosa y Uso de Suelo 2021**
- Bosque latifoliado mixto
- Bosque latifoliado mixto secundario
- Rastrojo y vegetación
- Playa y arenal
- Plátano/banano
- Pasto
- Superficie de
- Área poblada
- Infraestructura

Sistema de Referencia Espacial:
Sistema Geodésico Mundial de 1984
Proyección Universal Transversal de Mercator
Zona 17 Norte

Ministerio de Ambiente
Dirección de Información Ambiental
Departamento de Geomática

Fuente: - Instituto Nacional de Estadística y Censo
- Ministerio de Ambiente
- Imagen ESRI
- Memorando-DEEIA-0339-0206-2025-
Seguimiento-DEEIA-0131-2802-2025.