



Outlook

Verificación de coordenadas.

Desde Yohana Castillo Vargas <ycastillov@miambiente.gob.pa>

Fecha Jue 08/05/2025 13:46

Para GEOVERIFICACIÓN <geoverificacion@miambiente.gob.pa>

CC Jean Peñaloza <jpenaloza@miambiente.gob.pa>

 2 archivos adjuntos (2 MB)

COORDENADAS.xlsx; VERIFICACIÓN DE COORDENADAS.doc;

Buen día, adjunto coordenadas para su verificación del proyecto categoría I "ESTACIÓN DE COMBUSTIBLE "38".

Yohana Castillo Vargas

Sección de Evaluación de Impacto Ambiental

Dirección Regional de Panamá Oeste

Teléfono 500-0855, Extensión 6014

GOBIERNO NACIONAL
★ CON PASO FIRME ★

MINISTERIO DE
AMBIENTE

VERIFICACIÓN DE COORDENADAS

No. Solicitud:

Fecha de solicitud: 08 DE MAYO DE 2025

Proyecto: ESTACIÓN DE COMBUSTIBLE "38"

Categoría: I Expediente: DRPO-IF-044-2025

Provincia: PANAMÁ OESTE

Distrito: ARRAIJÁN

Corregimiento: ARRAIJÁN CABECERA

Técnico Evaluador solicitante: YOHANA CASTILLO

Nivel Central: _____ Dirección Regional de: Panamá Oeste

Observaciones:

- **Solicitud de verificación de coordenadas UTM, DatumGS84 del área del proyecto.**
- **Señalar si dentro del polígono o colindante existe alguna fuente hídrica.**
- **Se adjuntan las coordenadas en Excel.**

Procesado por: _____

Fecha de Entrega: _____

Nota: Se adjunta el mapa de ubicación del proyecto a este formulario.

PROYECTO: ESTACIÓN DE COMBUSTIBLE "38"

Vértices del Poligono		
ID	Este (m)	Norte (m)
1	649301.18	988337.16
2	649304.39	988323.62
3	649309.77	988309.00
4	649303.59	988309.57
5	649251.58	988338.85
6	649291.00	988363.58

MAPA UBICACIÓN GEOGRÁFICA 1:25,000 Proyecto: ESTACIÓN DE COMBUSTIBLE 38.
Estudio de Impacto Ambiental Cat - I. Promotor: QI JIA MAI.
Ubicación: Corregimiento de Arraiján, Distrito de Arraiján, Provincia de Panamá Oeste.

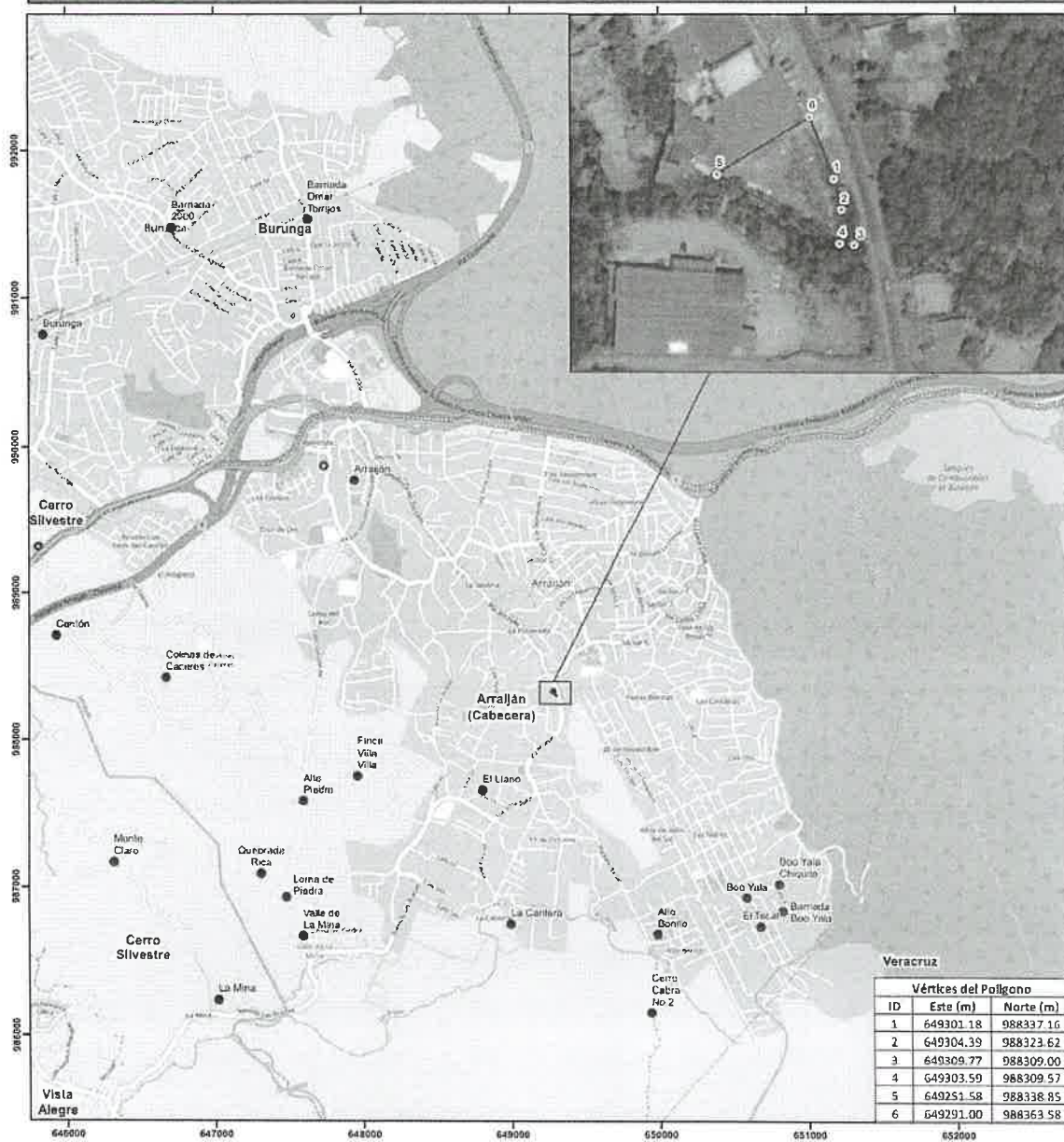

Localización Regional



Escala 1:25,000

0 0.25 0.5 1 Km
Proyección Universal Transverse Mercator
Elipsoides Clarke 1866
Datum WGS84, Zona 17 Norte

Leyenda

- Polígono del Proyecto (1,400.1 m²)
- Sitios Poblados
- Vértices del Polígono
- Corregimientos
- Arraiján (Cabecera)

Fuente: World Street Map,
IGNTG-ANATI, Esri, Garmin,

SECCIÓN DE EVALUACIÓN DE ESTUDIOS DE IMPACTO AMBIENTAL
MEMORANDO-SEIA-103-2025

PARA: CARLINA MOSQUERA / Jefa de SSH

DE:

JEAN PEÑALOZA / Jefe de la SEIA

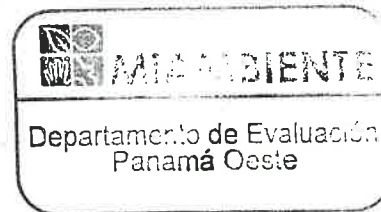

ASUNTO: Invitación a Inspección Técnica de EIA, Categoría I

FECHA: 08 de mayo de 2025

Por este medio le hacemos formal invitación a la inspección técnica de evaluación de los siguientes Estudios de Impacto Ambiental Categoría I:

Nº	Proyecto	Promotor	Ubicación	Día y Hora
1	Monte Rivera.	Promotora Monteverde, S.A.	Las Villas de Arraiján, corregimiento Juan Demóstenes Arosemena, distrito de Arraiján.	Martes, 13 de mayo de 2025. 8:30 a.m.
2	Tina de Decantación para Manejo de Sedimentos.	Publicus, S.A.	El Limón, corregimiento de Barrio Colón, distrito de La Chorrera.	
3	Acondicionamiento de Terreno para Implementación de Energía Solar.	Diseños Solares, S.A.	San Vicente de Bique, corregimiento de Cerro Silvestre, distrito de La Chorrera.	
4	Estación de Combustible "38"	Qi Jia Mai	El Llano, corregimiento de Arraiján cabecera, distrito de Arraiján.	

Cualquiera información con respecto a la Inspección Técnica dirigirse a la evaluadora Yohana Castillo, al correo ycastillov@miambiente.gob.pa. y al evaluador Hilario Rodríguez, al correo hrodriguezj@miambiente.gob.pa.

Atentamente,

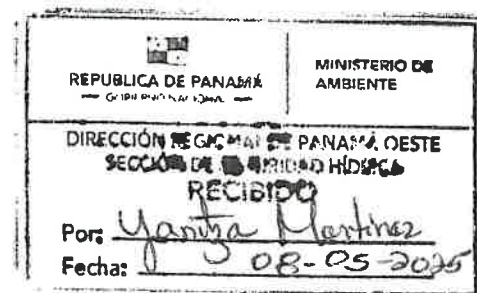



DRPO-IF-044-2025

Desde Diego Mosquera <dmosquera@miambiente.gob.pa>

Fecha Mar 13/05/2025 15:13

Para Yohana Castillo Vargas <ycastillov@miambiente.gob.pa>

📎 2 archivos adjuntos (5 MB)

DRPO-IF-044-2025_MAPA.pdf; GEOMATICA-EIA-CAT I-0272-2025_JOHANA_CASTILLO_ESTAC_COMBUSTIBLE38.pdf;

Buenas tardes ingeniera Castillo, adjunto le envió la nota de respuesta y el mapa de la solicitud de verificación de coordenadas de la gestión DRPO-IF-044-2025

Atte.

Diego Mosquera

GOBIERNO NACIONAL
★ CON PASO FIRME ★
MINISTERIO DE AMBIENTE

Diego Mosquera | Geógrafo - Depto. de Teledetección

Dirección de Información Ambiental

(507) 500-0855 ext. 6049 | |

dmosquera@miambiente.gob.pa

Dirección: Calle Diego Domínguez, Edif. 804 Albrook,

Ancón, Panamá, Rep. de Panamá

Página Web: www.miambiente.gob.pa | Ubícanos en
nuestro Mapa Web: <http://goo.gl/XOnIex> | Síguenos en

**Favor recordar su responsabilidad con el medio ambiente
antes de imprimir este documento.**

Please remember your responsibility with the environment
before printing this document.



DIRECCIÓN DE INFORMACIÓN AMBIENTAL
Tel. 500-0855 – Ext. 6048/6811

GEOMÁTICA-EIA-CAT I-0272-2025

De:

DIEGO E. FÁBREGA PERSCKY
Director de Información Ambiental



Fecha de solicitud: 08 de mayo de 2025

Proyecto: Estación de Combustible "38"

Categoría: I

Provincia: Panamá Oeste

Distrito: Arraiján

Corregimiento: Arraiján (Cabecera)

Técnico Evaluador solicitante: Johana Castillo

Dirección Regional de: Panamá Oeste

Observaciones (hallazgos o información que se debe aclarar):

En respuesta a la solicitud del día 08 de mayo de 2025, vía correo electrónico, donde se solicita verificación de coordenadas UTM, Datum GS84 del área del proyecto que permita señalar si dentro del polígono o colindante existe alguna fuente hídrica, la ubicación del proyecto de Estudio de Impacto Ambiental, categoría I, denominado **Estación de Combustible "38"**, le informamos lo siguiente:

Con los datos proporcionados se generó un (1) polígono con una superficie (0ha+1,400.41 m²), el mismo se ubica fuera de los límites del SINAP.

De acuerdo con la Cobertura Boscosa y Uso del Suelo, año 2021, el polígono se ubica en la categoría de "Área poblada (100%)", según la Capacidad Agrológica, se ubica en el tipo: VI – (No arable, con limitaciones severas, apta para pastos, bosques, tierras de reservas) y de acuerdo al drenaje, el polígono limita al Sur con el río Cáceres.

Técnico responsable: Diego Mosquera

Fecha de respuesta: Panamá, 12 de mayo de 2025

Adj: Mapa
DEFP/aodgc/dm

CC: Departamento de Geomática.

CORREGIMIENTO DE ARRAIJÁN (CABECERA), DISTRITO DE ARRAIJÁN,
PROVINCIA DE PANAMÁ OESTE -
PROYECTO ESTACIÓN DE COMBUSTIBLE "38"

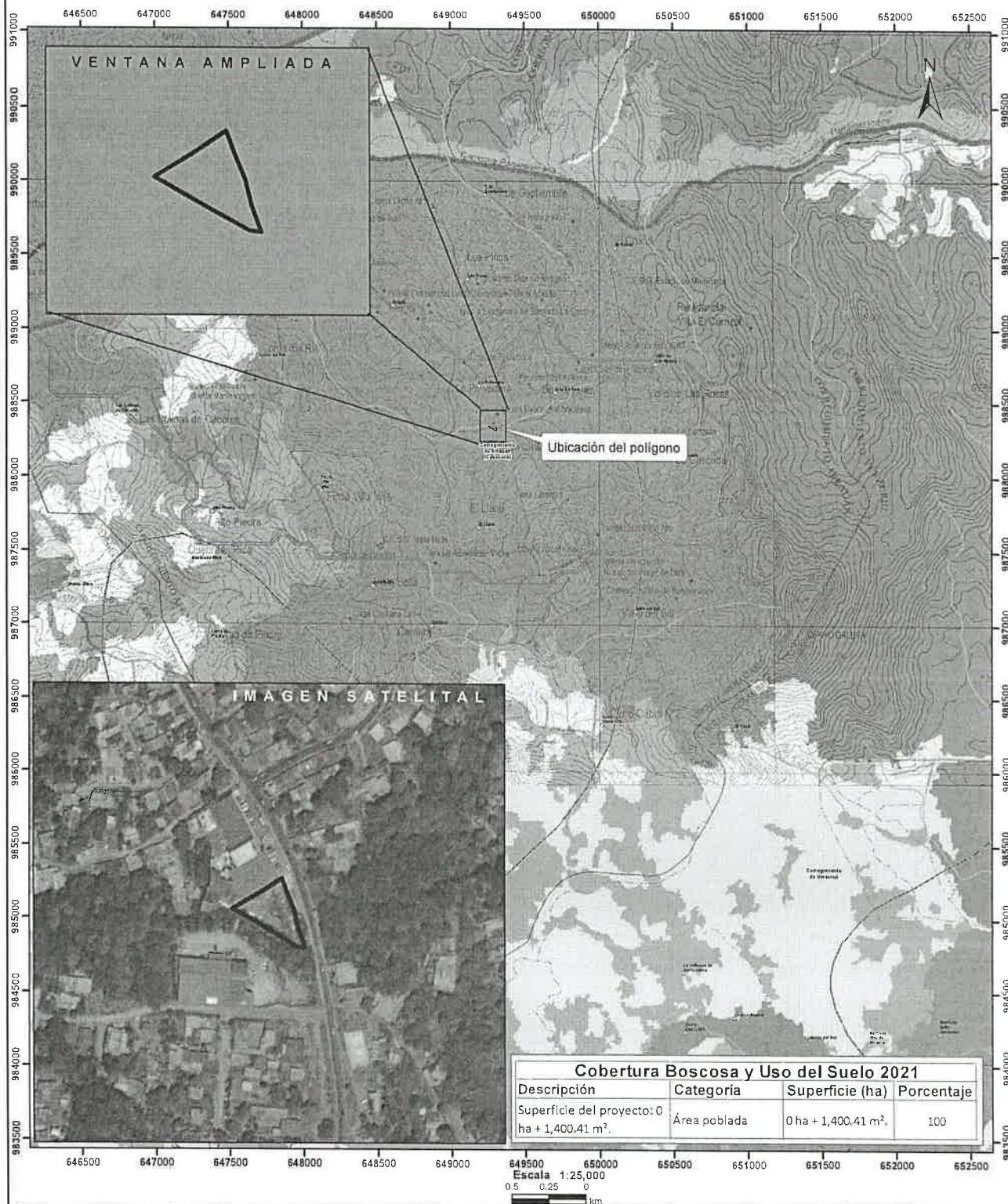

Localización Nacional

Simbología

- Lugares Poblados
- Drenaje
- Red Vial
- Estación de combustible "38"
- Cuenca hidrográfica
- Corregimientos
- Capacidad Agroológica

Cobertura Boscosa y Uso del Suelo 2021

- Bosque latifoliado mixto maduro
- Bosque latifoliado mixto secundario
- Bosque de mangle
- Bosque plantado de latifoliadas
- Vegetación herbácea
- Afloramiento rocoso y tierra desnuda
- Pasto
- Área poblada
- Infraestructura

LEYENDA

Sistema de Referencia Espacial:
Sistema Geodésico Mundial de 1984
Proyección Universal Transversal de Mercator
Zona 17 Norte

Ministerio de Ambiente
Dirección de Información Ambiental
Departamento de Geomática

Notas:
1. El polígono del proyecto se dibujó en base a las coordenadas proporcionadas.
2. El proyecto se ubica fuera de los límites del SINAP.
3. El proyecto se ubica en la cuenca hidrográfica No. 140 Río Caimito.

Capacidad Agroológica
✓ No arable, con limitaciones severas, apta para pastos, bosques, tierras de reservas

Fuente:
- Instituto Nacional de Estadística y Censo
- Ministerio de Ambiente
- Imagen ESRI
- Expediente: DRPO-IF-044-2025

DM - Mayo 9-2025