

Verificación de coordenadas

Desde Yohana Castillo Vargas <ycastillov@miambiente.gob.pa>

Fecha Mar 03/06/2025 8:34

Para GEOVERIFICACIÓN <geoverificacion@miambiente.gob.pa>

CC Jean Peñaloza <jpenaloza@miambiente.gob.pa>

 2 archivos adjuntos (945 KB)

VERIFICACIÓN DE COORDENADAS.doc; COORDENADAS_LOCAL COMERCIAL REST. RICO RICO CHORRERA.xlsx;

Buenos días, adjunto coordenadas para verificación del proyecto categoría I
"LOCAL COMERCIAL RESTAURANTE RICO RICO CHORRERA".

Saludos,

Yohana Castillo Vargas

Sección de Evaluación de Impacto Ambiental

Dirección Regional de Panamá Oeste

Teléfono 500-0855, Extensión 6014

GOBIERNO NACIONAL
★ CON PASO FIRME ★

MINISTERIO DE
AMBIENTE

VERIFICACIÓN DE COORDENADAS

No. Solicitud:

Fecha de solicitud: 03 DE JUNIO DE 2025

Proyecto: LOCAL COMERCIAL RESTAURANTE RICO RICO CHORRERA

Categoría: I Expediente: DRPO-IF-060-2025

Provincia: PANAMÁ OESTE

Distrito: LA CHORRERA

Corregimiento: BARRIO BALBOA

Técnico Evaluador solicitante: JEAN PEÑALOZA

Nivel Central: _____ Dirección Regional de: Panamá Oeste

Observaciones:

- Solicitud de verificación de coordenadas UTM, DatumGS84 del área del proyecto.
- Señalar si dentro del polígono o colindante existe alguna fuente hídrica.
- Se adjuntan las coordenadas en Excel.

Procesado por: _____

Fecha de Entrega: _____

Nota: Se adjunta el mapa de ubicación del proyecto a este formulario.

MAPA UBICACIÓN GEOGRÁFICA 1:20,000 Proyecto: LOCAL COMERCIAL RESTAURANTE RICO RICO CHORRERA.
Estudio de Impacto Ambiental Cat. I. Promotor: ZHIMING CHEN.
Ubicación: Avenida Libertador, Corregimiento Barrio Balboa, Distrito de La Chorrera, Provincia de Panamá Oeste.



Vértices del Polígono		
ID	Este (m)	Norte (m)
1	633355.00	981326.00
2	633341.00	981319.00
3	633352.00	981297.00
4	633366.00	981304.00

Localización Regional

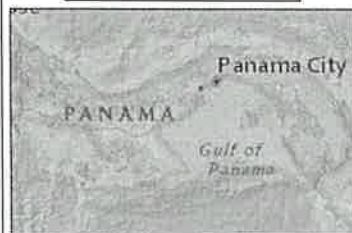

Escala 1:20,000 Km
0 0.2 0.4 0.8

Proyección Universal Transversa Mercator
Eje de Referencia 1984
Datum WGS84 Zona 17 Norte

Leyenda

- Vértices del Polígono
- Polígono del Proyecto (385 m²)
- Sitios Poblados
- Corregimientos
- Barrio Balboa

Fuente: World Street Map, IGN-
ANATI, Esri, Garmin, HERE

PROYECTO: LOCAL COMERCIAL ESTaurante RICO RICO CHORRERA

PROMOTOR: ZHIMING CHEN

UBICACIÓN: Avenida Libertador, Corregimiento de Barrio Balboa, Distrito de La Chorrera, provincia c

ID	ESTE	NORTE
1	633355.00	981326.00
2	633341.00	981319.00
3	633352.00	981297.00
4	633366.00	981304.00



Outlook

DRPO-IF-060-2025 // LOCAL COMERCIAL RESTAURANTE RICO RICO CHORRERA

Desde Adyani Andrea Trigueros Bethancourt <atrigueros@miambiente.gob.pa>

Fecha Lun 09/06/2025 8:34

Para Jean Peñaloza <jpenaloza@miambiente.gob.pa>

CC Fátima Milagro del Carmen González Ortega <fgonzalezo@miambiente.gob.pa>; katherine Hurley <khurley@miambiente.gob.pa>

 2 archivos adjuntos (5 MB)

DRPO-IF-060-2025.pdf; DRPO-IF-060-2025_RESTAURANTE RICO RICO CHORRERA.pdf;

Buen día,

Adjunto Verificación de coordenadas solicitadas.

Favor confirmar recibido.

Saludos Cordiales.

GOBIERNO NACIONAL
★ CON PASO FIRME ★
MINISTERIO DE AMBIENTE

Adyani Andrea Trigueros Bethancourt |

Dirección de Información Ambiental

(507) 500-0855 ext. 6015 | |

atrigueros@miambiente.gob.pa

Dirección: Calle Diego Domínguez, Edif. 804 Albrook,
Ancón, Panamá, Rep. de Panamá

Página Web: www.miambiente.gob.pa | Ubícanos en
nuestro Mapa Web: | Síguenos en



**Favor recordar su responsabilidad con el medio ambiente
antes de imprimir este documento.**

Please remember your responsibility with the environment
before printing this document.

DIRECCIÓN DE INFORMACIÓN AMBIENTAL
Tel. 500-0855 – Ext. 6048/6811

GEOMÁTICA-EIA-CAT I-0368-2025

De:

DIEGO E. FÁBRAGA PERSCKY
Director de Información Ambiental



Fecha de solicitud: 03 de junio de 2025.

Proyecto: **"Local Comercial Restaurante Rico Rico Chorrera"**

Categoría: I
Provincia: Panamá Oeste
Distrito: La Chorrera
Corregimiento: Barrio Balboa

Técnico Evaluador solicitante: Jean Peñaloza
Dirección Regional de: Panamá Oeste

Observaciones (hallazgos o información que se debe aclarar):

En respuesta a la solicitud del día 03 de junio de 2025, vía correo electrónico, donde se solicita generar una cartografía que permita determinar la ubicación del proyecto de Estudio de Impacto Ambiental, categoría I, denominado **Local Comercial Restaurante Rico Rico Chorrera**, le informamos lo siguiente:

Con los datos proporcionados se generó (1) polígono denominado: "Local Comercial Restaurante Rico Rico Chorrera" con una superficie de 0ha+0,385.00m², el mismo se ubica fuera de los límites del Sistema Nacional de Áreas Protegidas (SINAP).

De acuerdo con la Cobertura Boscosa y Uso del Suelo, año 2021, se ubica en la categoría de "Área Poblada"-100%; según la Capacidad Agrológica, se ubica en el tipo: III – 100% (Arable, severas limitaciones en la selección de plantas, requiere conservación especial o ambas cosas), ver *tabla en el mapa*.

Técnica responsable: Adyani Trigueros
Fecha de respuesta: Panamá, 06 junio de 2025.

Adj: Mapa
DEFP/aodgc/aat

CC: Departamento de Geomática.



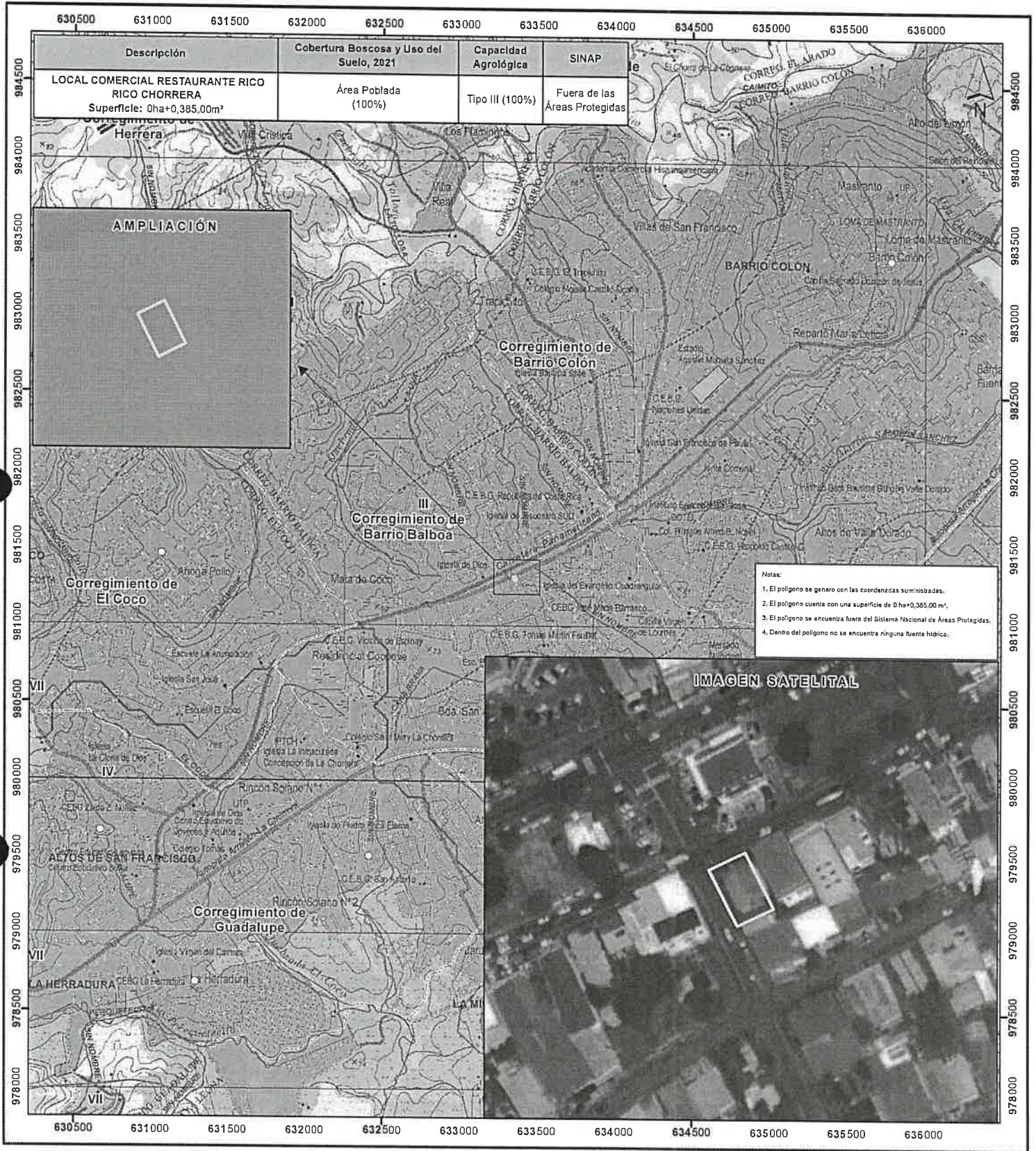

Escala 1:25,000

LEYENDA



- Lugares Poblados 2010
 - Red vial
 - Ríos y quebradas
 - Local Comercial
 - Restaurante Rico Rico Chorrera
 - Cuenca Hidrográfica No. 140, Río Caimito
 - Límite de Capacidad Agrológica
 - III Arable, severas limitaciones en la selección de las plantas, requiere conservación especial o ambas cosas
- Cobertura Boscosa y Uso del Suelo, 2021**
- Bosque latifoliado
 - mixto secundario
 - Rastrojo y vegetación arbustiva
 - Pasto
 - Superficie de agua
 - Área poblada
 - Infraestructura
 - Explotación minera

Sistema de Referencia Espacial:
Sistema Geodésico Mundial de 1984
Proyección Universal Transversal de Mercator
Zona 17 Norte

Ministerio de Ambiente
Dirección de Información Ambiental
Departamento de Geomática

Fuentes:
- Instituto Nacional de Estadística y Censo
- Ministerio de Ambiente
- Imagen ESRI
- Solicitud DRPO-IF-060-2025- Cat1