

LOCALIZACIÓN REGIONAL

ESC. 1:50,000



LOCALIZACIÓN GENERAL

ESC. 1:20,000

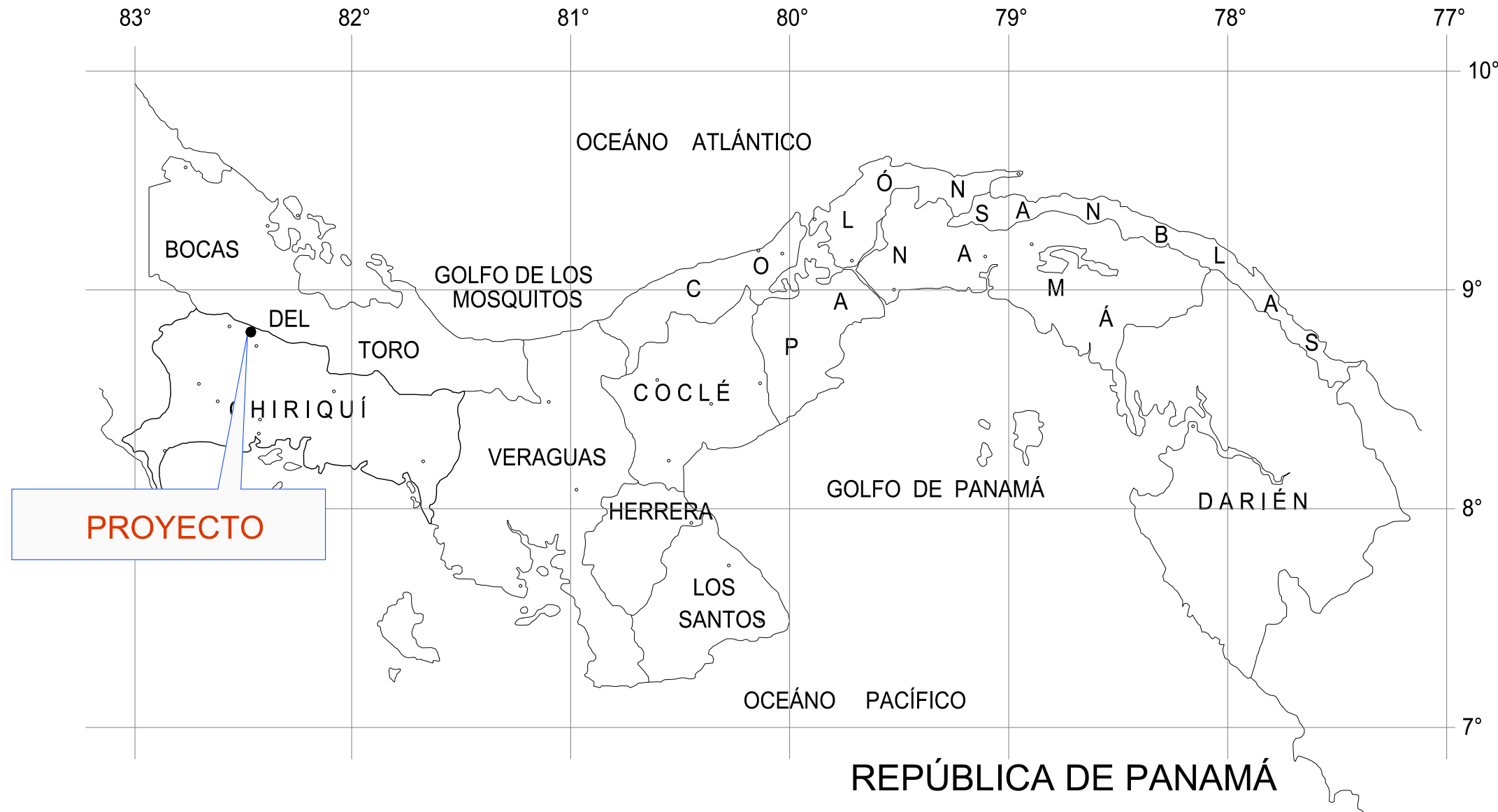

LOCALIZACIÓN NACIONAL

LISTADO DE HOJAS

G0001TOP01-01	CARÁTULA.
G0001TOP01-02	PLANTA DE TOPOGRAFÍA- EST.:0k+000 @ 0k+370
G0001TOP01-03	PLANTA DE TOPOGRAFÍA- EST.:0k+370 @ 0k+700
G0001TOP01-04	PLANTA DE TOPOGRAFÍA- EST.:0k+700 @ 1k+220
G0001TOP01-05	PLANTA DE TOPOGRAFÍA- EST.:1k+220 @ 1k+780
G0001TOP01-06	PLANTA DE TOPOGRAFÍA- EST.:1k+780 @ 2k+180
G0001TOP01-07	PLANTA DE TOPOGRAFÍA- EST.:2k+180 @ 2k+660
G0001TOP01-08	PLANTA DE TOPOGRAFÍA- EST.:2k+660 @ 3k+060
G0001TOP01-09	PLANTA DE TOPOGRAFÍA- EST.:3k+060 @ 3k+520
G0001TOP01-10	PLANTA DE TOPOGRAFÍA- EST.:3k+520 @ 3k+860
G0001TOP01-11	PLANTA DE TOPOGRAFÍA- EST.:3k+860 @ 4k+260
G0001TOP01-12	PLANTA DE TOPOGRAFÍA- EST.:4k+260 @ 4k+680
G0001TOP01-13	PLANTA DE TOPOGRAFÍA- EST.:4k+680 @ 5k+160
G0001TOP01-14	PLANTA DE TOPOGRAFÍA- EST.:5k+160 @ 5k+480
G0001TOP01-15	PLANTA DE TOPOGRAFÍA- EST.:5k+480 @ 6k+020
G0001TOP01-16	PLANTA DE TOPOGRAFÍA- EST.:6k+020 @ 6k+640
G0001TOP01-17	PLANTA DE TOPOGRAFÍA- EST.:6k+640 @ 7k+500
G0001TOP01-18	PLANTA DE TOPOGRAFÍA- EST.:7k+500 @ 7k+980
G0001TOP01-19	PLANTA DE TOPOGRAFÍA- EST.:7k+980 @ 8k+420
G0001TOP01-20	PLANTA DE TOPOGRAFÍA- EST.:7k+980 @ 8k+920
G0001TOP01-21	PLANTA DE TOPOGRAFÍA- EST.:8k+920 @ 9k+360
G0001TOP01-22	PLANTA DE TOPOGRAFÍA- EST.:9k+360 @ 9k+820
G0001TOP01-23	PLANTA DE TOPOGRAFÍA- EST.:9k+820 @ 10k+160
G0001TOP01-24	PLANTA DE TOPOGRAFÍA- EST.:10k+160 @ 10k+580
G0001TOP01-25	PLANTA DE TOPOGRAFÍA- EST.:10k+580 @ 11k+040
G0001TOP01-26	PLANTA DE TOPOGRAFÍA- EST.:11k+040 @ 11k+480
G0001TOP01-27	PLANTA DE TOPOGRAFÍA- EST.:11k+480 @ 11k+760
G0001TOP01-28	PLANTA DE TOPOGRAFÍA- EST.:11k+760 @ 12k+260
G0001TOP01-29	PLANTA DE TOPOGRAFÍA- EST.:12k+260 @ 12k+610

PROPIEDAD INTELECTUAL Y RESPONSABILIDAD DE AGRIEQUIPOS, S.A., PROHIBIDA SU REPRODUCCION TOTAL O PARCIAL, Y EL USO DEL CONTENIDO SIN CONSENTIMIENTO ESCRITO SEGUN LEY DEL 8 DE AGOSTO DE 1994.

Ocupación:
Plano de Topografía hacia la Cima

Contratante:

GOBIERNO NACIONAL
CON PASO FIRME

MINISTERIO DE
AMBIENTE

Contratista:



GRUPO EMPRESARIAL DON BOSCO, S.A.
"AGRIEQUIPOS, S.A."

"ESTUDIO, DISEÑO Y CONSTRUCCIÓN
PARA LA REHABILITACIÓN DE VÍA DE
ACCESO HACIA EL VOLCÁN BARÚ

PARQUE NACIONAL VOLCAN BARU,
DISTRITO DE BOQUETE, PROVINCIA DE CHIRIQUI
REPÚBLICA DE PANAMÁ.

#	FECHA	VERSION	REVISION	FIRMA
01	31/03/2025	V1	R1	

DIRECTOR DE AREAS PROTEGIDAS

INGENIERIA MUNICIPAL

DISEÑO:
GRUPO EMPRESARIAL DON BOSCO, S.A.

CALCULO: ING. LUIS GUERRA	RESPONSABLE: ING. HECTOR BARRIOS
CONTRATO: PPN-003-2024	FECHA: 31 MARZO 2024

CONTENIDO:
UBICACIÓN REGIONAL
UBICACIÓN GENERAL

GEORREFERENCIACION:
COORDENADAS UTM - WGS84 - ZONA 17 N

ESCALA: INDICADA	PAGINA: TOP-01	HOJA: 01 / 29
---------------------	-------------------	------------------

ARCHIVO:
G0001TOP01_Rev1.dwg

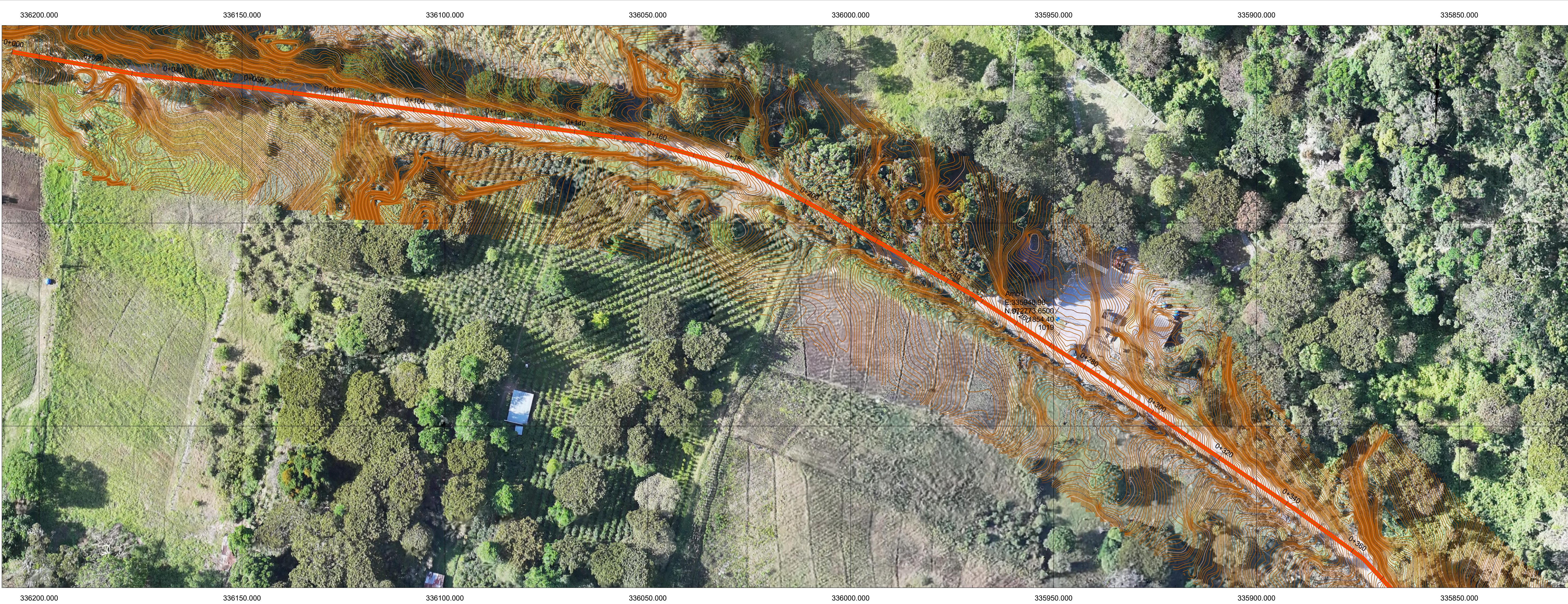

PROPIEDAD INTELECTUAL Y RESPONSABILIDAD DE AGRIEQUIPOS, S.A. PROHIBIDA SU REPRODUCCION TOTAL O PARCIAL, Y EL USO DEL CONTENIDO SIN CONSENTIMIENTO ESCRITO SEGUN LEY DEL 8 DE AGOSTO DE 1994.

Ocupación:
Plano de Topografía hacia la Cima

Contratante:

Contratista:
 GRUPO EMPRESARIAL DON BOSCO, S.A.
"AGRIEQUIPOS, S.A."

"ESTUDIO, DISEÑO Y CONSTRUCCIÓN PARA LA REHABILITACIÓN DE VÍA DE ACCESO HACIA EL VOLCÁN BARÚ

PARQUE NACIONAL VOLCAN BARU,
DISTRITO DE BOQUETE, PROVINCIA DE CHIRIQUI
REPÚBLICA DE PANAMÁ.

#	FECHA	VERSION	REVISION	FIRMA
01	31/03/2025	V1	R1	

DIRECTOR DE AREAS PROTEGIDAS

INGENIERIA MUNICIPAL

DISEÑO:
GRUPO EMPRESARIAL DON BOSCO, S.A.
CALCULO:
ING. LUIS GUERRA
RESPONSABLE:
ING. HECTOR BARRIOS
CONTRATO:
PPN-003-2024
FECHA:
31 MARZO 2024

CONTENIDO:
PLANTA DESDE 0k+000@0k+370

GEORREFERENCIACION:
COORDENADAS UTM - WGS84 - ZONA 17 N

ESCALA:
INDICADA
PAGINA:
TOP-02
HOJA:
02 / 29

ARCHIVO:
G0001TOP01_Rev1.dwg

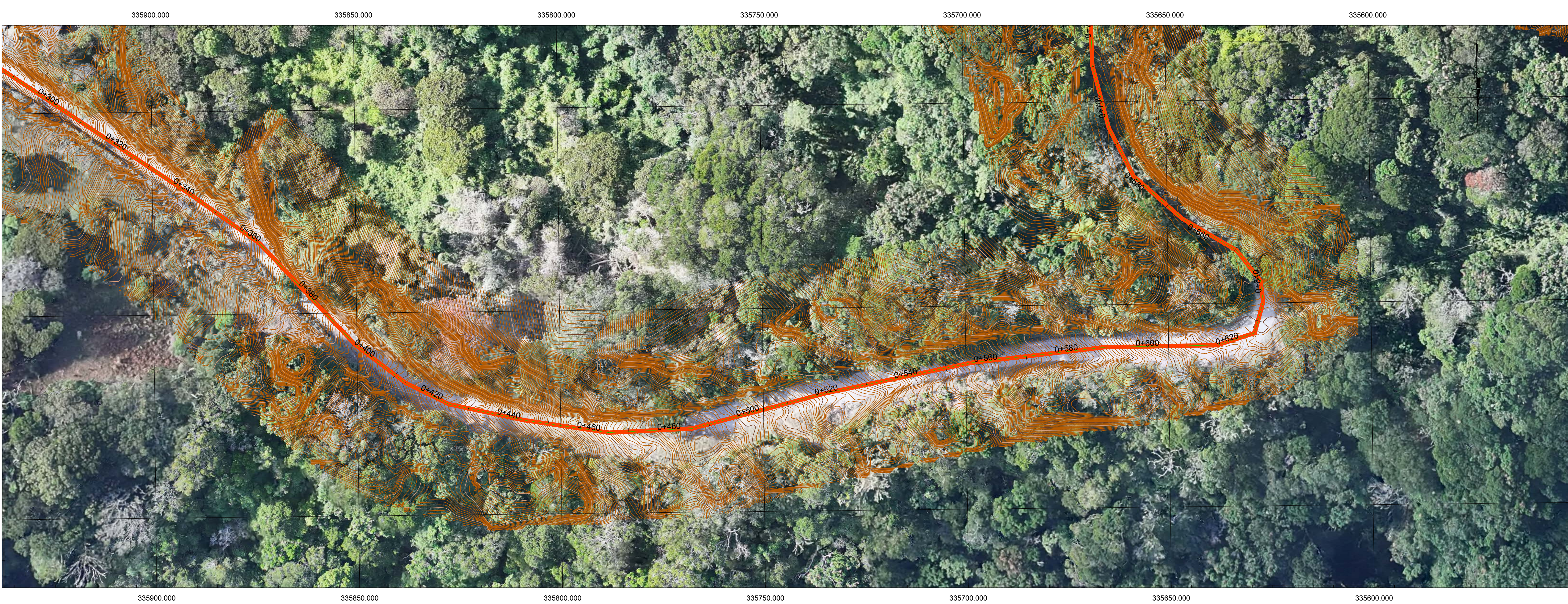

PROPIEDAD INTELECTUAL Y RESPONSABILIDAD DE AGRIEQUIPOS, S.A. PROHIBIDA SU REPRODUCCION TOTAL O PARCIAL, Y EL USO DEL CONTENIDO SIN CONSENTIMIENTO ESCRITO SEGUN LEY DEL 8 DE AGOSTO DE 1994.

Ocupación:
Plano de topografía hacia la cima

Contratante:



Contratista:

GRUPO EMPRESARIAL DON BOSCO, S.A.
"AGRIEQUIPOS, S.A."

"ESTUDIO, DISEÑO Y CONSTRUCCIÓN PARA LA REHABILITACIÓN DE VÍA DE ACCESO HACIA EL VOLCÁN BARÚ"

Parque Nacional Volcán Barú,
Distrito de Boquete, Provincia de Chiriquí
República de Panamá.

#	Fecha	Version	Revisión	Firma
01	31/03/2025	V1	R1	

Director de Áreas Protegidas

Ingeniería Municipal

Diseño:
Grupo Empresarial Don Bosco, S.A.

Calculo:	Responsable:
Ing. Luis Guerra	Ing. Hector Barrios
Contrato:	Fecha:
PPN-003-2024	31 Marzo 2024

Contenido:
Planta desde 0k+370@0k+700

Georreferenciación:
Coordenadas UTM - WGS84 - Zona 17 N

Escala:	Página:	Hoja:
Indicada	TOP-03	03 / 29

Archivo:
G0001TOP01_Rev1.dwg

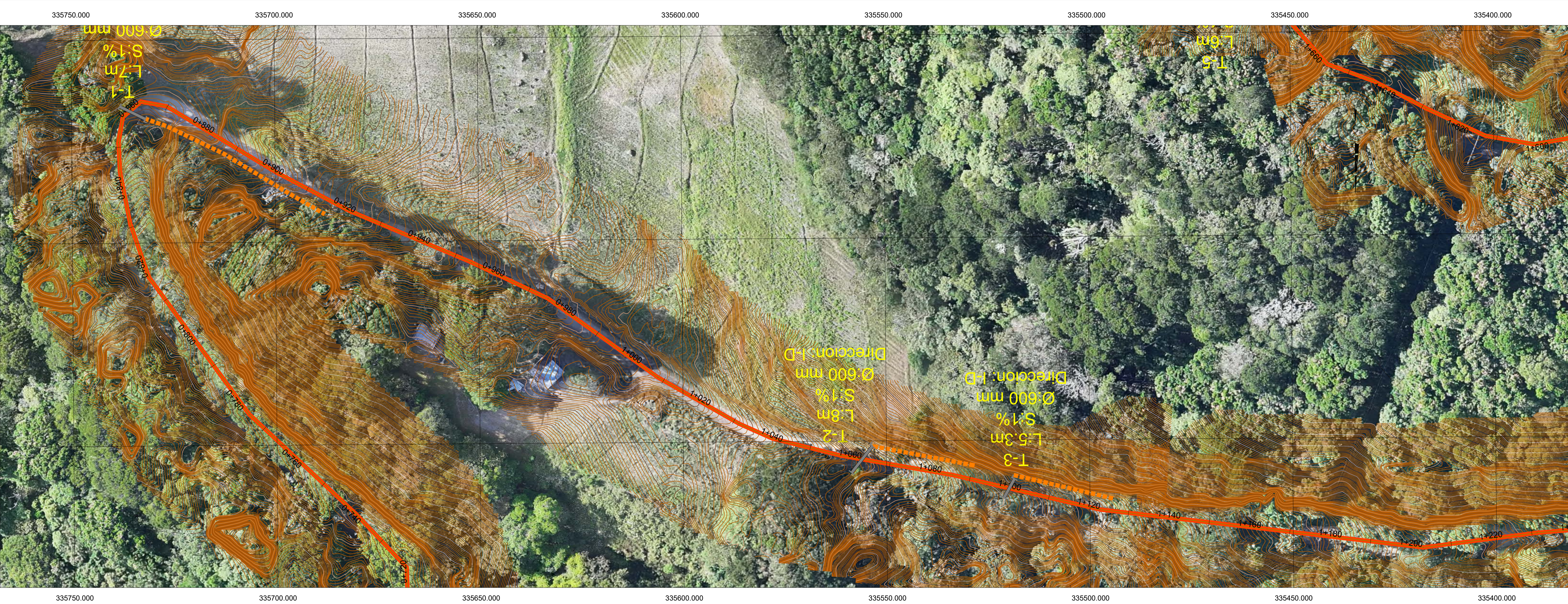

PROPIEDAD INTELECTUAL Y RESPONSABILIDAD DE AGRIEQUIPOS, S.A. PROHIBIDA SU REPRODUCCION TOTAL O PARCIAL Y EL USO DEL CONTENIDO SIN CONSENTIMIENTO ESCRITO SEGUN LEY DEL 8 DE AGOSTO DE 1994.

Ocupación:
Plano de Topografía hacia la Cima

Contratante:



Contratista:

GRUPO EMPRESARIAL DON BOSCO, S.A.

"AGRIEQUIPOS, S.A."

"ESTUDIO, DISEÑO Y CONSTRUCCIÓN PARA LA REHABILITACIÓN DE VÍA DE ACCESO HACÍA EL VOLCÁN BARÚ

PARQUE NACIONAL VOLCAN BARU, DISTRITO DE BOQUETE, PROVINCIA DE CHIRIQUI REPÚBLICA DE PANAMÁ.

#	FECHA	VERSION	REVISION	FIRMA
01	31/03/2025	V1	R1	

DIRECTOR DE AREAS PROTEGIDAS

INGENIERIA MUNICIPAL

DISEÑO: GRUPO EMPRESARIAL DON BOSCO, S.A.	
CALCULO: ING. LUIS GUERRA	RESPONSABLE: ING. HECTOR BARRIOS
CONTRATO: PPN-003-2024	FECHA: 31 MARZO 2024

CONTENIDO:
PLANTA DESDE 0k+700@1k+220

GEORREFERENCIACION: COORDENADAS UTM - WGS84 - ZONA 17 N		
ESCALA: INDICADA	PAGINA: TOP-04	HOJA: 04 / 29
ARCHIVO: G0001TOP01_Rev1.dwg		

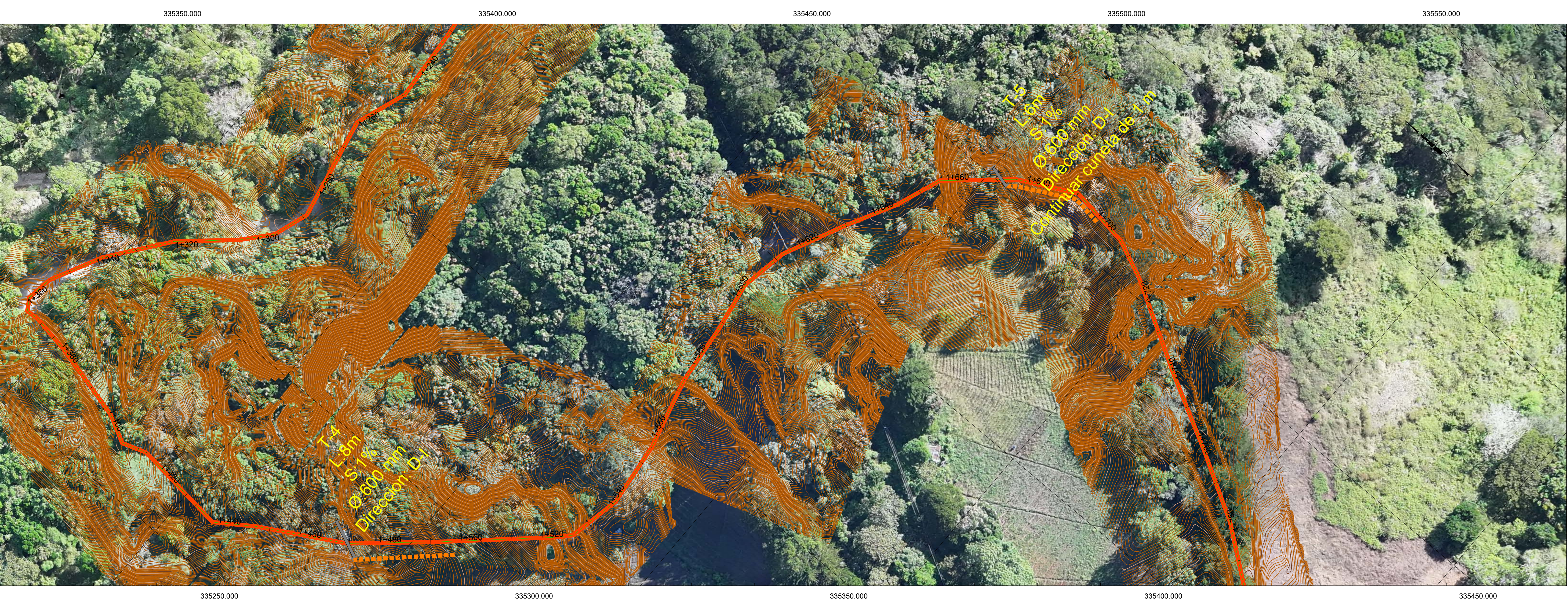

PROPIEDAD INTELECTUAL Y RESPONSABILIDAD DE AGRIEQUIPOS, S.A. PROHIBIDA SU REPRODUCCION TOTAL O PARCIAL, Y EL USO DEL CONTENIDO SIN CONSENTIMIENTO ESCRITO SEGUN LEY DEL 8 DE AGOSTO DE 1994.

Ocupación:
PLANO DE TOPOGRAFÍA HACIA LA CIMA

Contratante:



CONTRATISTA:

GRUPO EMPRESARIAL DON BOSCO, S.A.

"AGRIEQUIPOS, S.A."

"ESTUDIO, DISEÑO Y CONSTRUCCIÓN PARA LA REHABILITACIÓN DE VÍA DE ACCESO HACIA EL VOLCÁN BARÚ

PARQUE NACIONAL VOLCAN BARU,
DISTRITO DE BOQUETE, PROVINCIA DE CHIRIQUI
REPÚBLICA DE PANAMÁ.

#	FECHA	VERSION	REVISION	FIRMA
01	31/03/2025	V1	R1	

DIRECTOR DE AREAS PROTEGIDAS

INGENIERIA MUNICIPAL

DISEÑO: GRUPO EMPRESARIAL DON BOSCO, S.A.	
CALCULO: ING. LUIS GUERRA	RESPONSABLE: ING. HECTOR BARRIOS
CONTRATO: PPN-003-2024	FECHA: 31 MARZO 2024

CONTENIDO:
PLANTA DESDE 1k+220@1k+780

GEORREFERENCIACION: COORDENADAS UTM - WGS84 - ZONA 17 N		
ESCALA: INDICADA	PAGINA: TOP-05	HOJA: 05 / 29
ARCHIVO: G0001TOP01_Rev1.dwg		

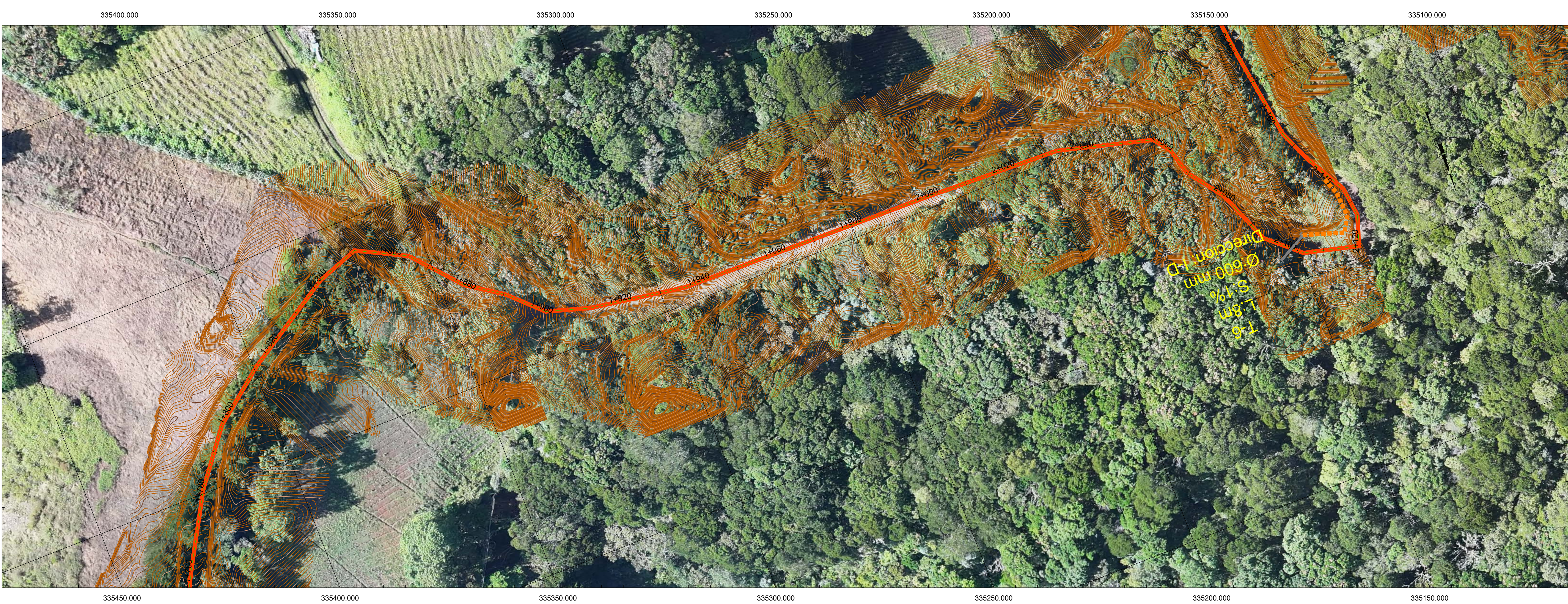

PROPIEDAD INTELECTUAL Y RESPONSABILIDAD DE AGRIEQUIPOS, S.A. PROHIBIDA SU REPRODUCCION TOTAL O PARCIAL, Y EL USO DEL CONTENIDO SIN CONSENTIMIENTO ESCRITO SEGUN LEY DEL 8 DE AGOSTO DE 1994.

Ocupación:
Plano de topografía hacia la cima

Contratante:



Contratista:



GRUPO EMPRESARIAL DON BOSCO, S.A.

"AGRIEQUIPOS, S.A."

"ESTUDIO, DISEÑO Y CONSTRUCCIÓN PARA LA REHABILITACIÓN DE VÍA DE ACCESO HACÍA EL VOLCÁN BARÚ

PARQUE NACIONAL VOLCAN BARU,
DISTRITO DE BOQUETE, PROVINCIA DE CHIRIQUI
REPÚBLICA DE PANAMÁ.

#	FECHA	VERSION	REVISION	FIRMA
01	31/03/2025	V1	R1	

DIRECTOR DE AREAS PROTEGIDAS

INGENIERIA MUNICIPAL

DISEÑO:		GRUPO EMPRESARIAL DON BOSCO, S.A.	
CALCULO:	ING. LUIS GUERRA	RESPONSABLE:	ING. HECTOR BARRIOS
CONTRATO:	PPN-003-2024	FECHA:	31 MARZO 2024

CONTENIDO:
PLANTA DESDE 1k+780@2k+180

GEORREFERENCIACION:		
COORDENADAS UTM - WGS84 - ZONA 17 N		
ESCALA:	PAGINA:	HOJA:
INDICADA	TOP-06	06 / 29
ARCHIVO:		
G0001TOP01_Rev1.dwg		



PROPIEDAD INTELECTUAL Y RESPONSABILIDAD DE AGRIEQUIPOS, S.A. PROHIBIDA SU REPRODUCCION TOTAL O PARCIAL. Y EL USO DEL CONTENIDO SIN CONSENTIMIENTO ESCRITO SEGUN LEY DEL 8 DE AGOSTO DE 1994.

Ocupación:
PLANO DE TOPOGRAFÍA HACIA LA CIMA
Contratante:



Contratista:
GRUPO EMPRESARIAL DON BOSCO, S.A.
"AGRIEQUIPOS, S.A."

"ESTUDIO, DISEÑO Y CONSTRUCCIÓN PARA LA REHABILITACIÓN DE VÍA DE ACCESO HACIA EL VOLCÁN BARÚ

PARQUE NACIONAL VOLCAN BARU,
DISTRITO DE BOQUETE, PROVINCIA DE CHIRIQUI
REPÚBLICA DE PANAMÁ.

#	FECHA	VERSION	REVISION	FIRMA
01	31/03/2025	V1	R1	

DIRECTOR DE AREAS PROTEGIDAS

INGENIERIA MUNICIPAL

DISEÑO: GRUPO EMPRESARIAL DON BOSCO, S.A.
CALCULO: ING. LUIS GUERRA
RESPONSABLE: ING. HECTOR BARRIOS
CONTRATO: PPN-003-2024
FECHA: 31 MARZO 2024

CONTENIDO:
PLANTA DESDE 2k+180@2k+660

GEORREFERENCIACION:
COORDENADAS UTM - WGS84 - ZONA 17 N
ESCALA: INDICADA
PAGINA: TOP-07
HOJA: 07 / 29
ARCHIVO: G0001TOP01_Rev1.dwg

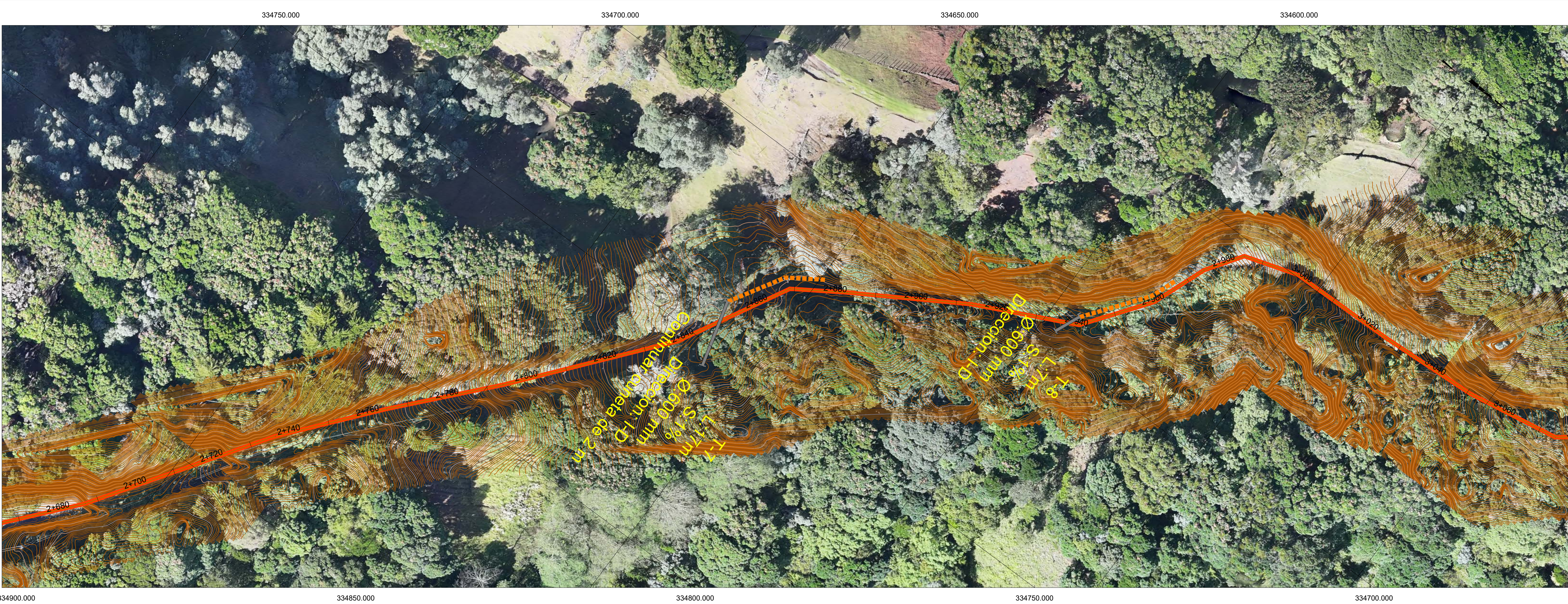

PROPIEDAD INTELECTUAL Y RESPONSABILIDAD DE AGRIEQUIPOS, S.A. PROHIBIDA SU REPRODUCCION TOTAL O PARCIAL, Y EL USO DEL CONTENIDO SIN CONSENTIMIENTO ESCRITO SEGUN LEY DEL 8 DE AGOSTO DE 1994.

Ocupación:
PLANO DE TOPOGRAFÍA HACIA LA CIMA

CONTRATANTE:

CONTRATISTA:
 GRUPO EMPRESARIAL DON BOSCO, S.A.
"AGRIEQUIPOS, S.A."

"ESTUDIO, DISEÑO Y CONSTRUCCIÓN PARA LA REHABILITACIÓN DE VÍA DE ACCESO HACÍA EL VOLCÁN BARÚ

PARQUE NACIONAL VOLCAN BARU,
DISTRITO DE BOQUETE, PROVINCIA DE CHIRIQUI
REPÚBLICA DE PANAMÁ.

#	FECHA	VERSION	REVISION	FIRMA
01	31/03/2025	V1	R1	

DIRECTOR DE AREAS PROTEGIDAS

INGENIERIA MUNICIPAL

DISEÑO: GRUPO EMPRESARIAL DON BOSCO, S.A.

CALCULO:	RESPONSABLE:
ING. LUIS GUERRA	ING. HECTOR BARRIOS
CONTRATO:	FECHA:
PPN-003-2024	31 MARZO 2024

CONTENIDO:
PLANTA DESDE 2k+660@3k+060

GEORREFERENCIACION:
COORDENADAS UTM - WGS84 - ZONA 17 N

ESCALA:	PAGINA:	HOJA:
INDICADA	TOP-08	08 / 29

ARCHIVO:
G0001TOP01_Rev1.dwg

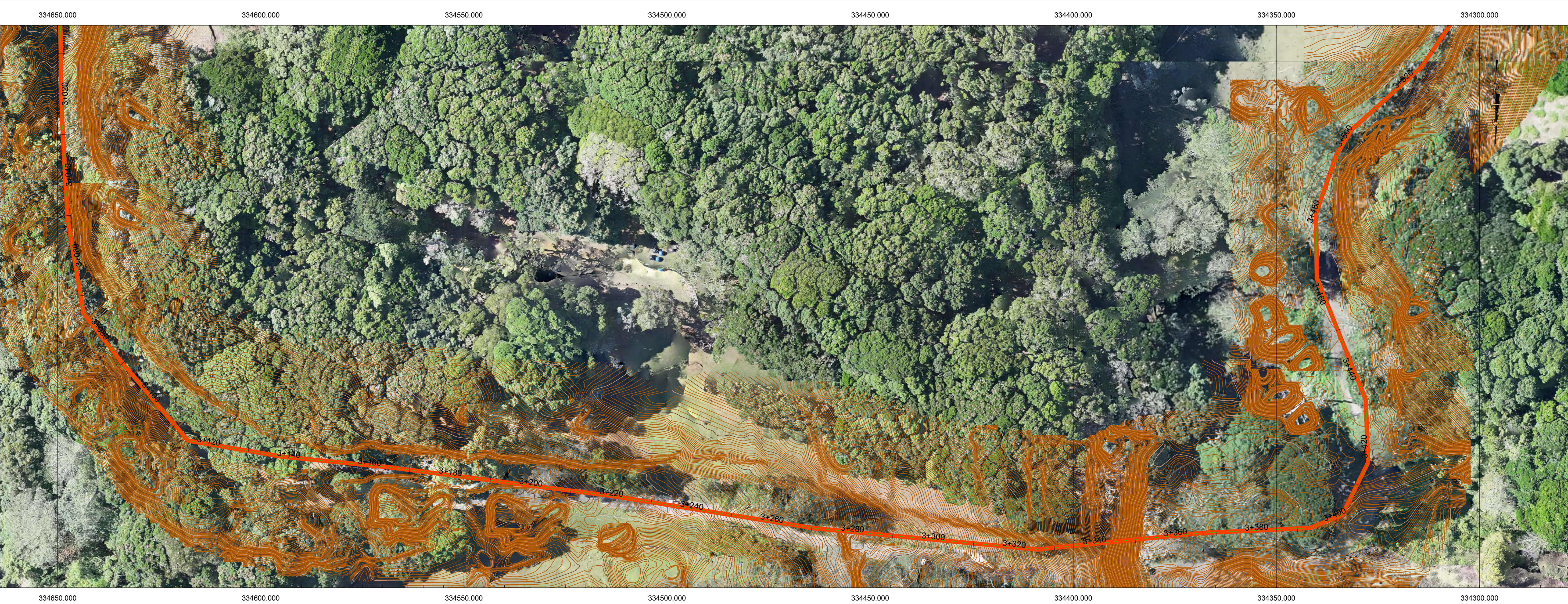

PROPIEDAD INTELECTUAL Y RESPONSABILIDAD DE AGRIEQUIPOS, S.A. PROHIBIDA SU REPRODUCCION TOTAL O PARCIAL, Y EL USO DEL CONTENIDO SIN CONSENTIMIENTO ESCRITO SEGUN LEY DEL 8 DE AGOSTO DE 1994.

Ocupación:
Plano de topografía hacia la cima

Contratante:



Contratista:

AGRI EQUIPOS
CONSTRUCCIÓN Y ALQUILERES

GRUPO EMPRESARIAL DON BOSCO, S.A.
"AGRIEQUIPOS, S.A."

"ESTUDIO, DISEÑO Y CONSTRUCCIÓN PARA LA REHABILITACIÓN DE VÍA DE ACCESO HACIA EL VOLCÁN BARÚ

PARQUE NACIONAL VOLCAN BARU,
DISTRITO DE BOQUETE, PROVINCIA DE CHIRIQUI
REPÚBLICA DE PANAMÁ.

#	FECHA	VERSION	REVISION	FIRMA
01	31/03/2025	V1	R1	

DIRECTOR DE AREAS PROTEGIDAS

INGENIERIA MUNICIPAL

DISEÑO: GRUPO EMPRESARIAL DON BOSCO, S.A.

CALCULO:	RESPONSABLE:
ING. LUIS GUERRA	ING. HECTOR BARRIOS
CONTRATO:	FECHA:
PPN-003-2024	31 MARZO 2024

CONTENIDO:
PLANTA DESDE 3k+060@3k+520

GEORREFERENCIACION:
COORDENADAS UTM - WGS84 - ZONA 17 N

ESCALA:	PAGINA:	HOJA:
INDICADA	TOP-09	09 / 29

ARCHIVO:
G0001TOP01_Rev1.dwg



PROPIEDAD INTELECTUAL Y RESPONSABILIDAD DE AGRIEQUIPOS, S.A. PROHIBIDA SU REPRODUCCION TOTAL O PARCIAL, Y EL USO DEL CONTENIDO SIN CONSENTIMIENTO ESCRITO SEGUN LEY DEL 8 DE AGOSTO DE 1994.

Ocupación:
Plano de topografía hacia la cima

Contratante:



Contratista:

AGRI EQUIPOS GRUPO EMPRESARIAL DON BOSCO, S.A.
"AGRIEQUIPOS, S.A."

"ESTUDIO, DISEÑO Y CONSTRUCCIÓN PARA LA REHABILITACIÓN DE VÍA DE ACCESO HACIA EL VOLCÁN BARÚ"

Parque Nacional Volcán Barú,
Distrito de Boquete, Provincia de Chiriquí
República de Panamá.

#	Fecha	Version	Revisión	Firma
01	31/03/2025	V1	R1	

Director de áreas protegidas

Ingeniería municipal

Diseño:
Grupo Empresarial Don Bosco, S.A.

Calculo:	Responsable:
Ing. Luis Guerra	Ing. Hector Barrios
Contrato:	Fecha:
PPN-003-2024	31 marzo 2024

Contenido:
Planta desde 3k+520@3k+860

Georreferenciación:
Coordenadas UTM - WGS84 - Zona 17 N

Escala:	Página:	Hoja:
Indicada	TOP-10	10 / 29

Archivo:
G0001TOP01_Rev1.dwg

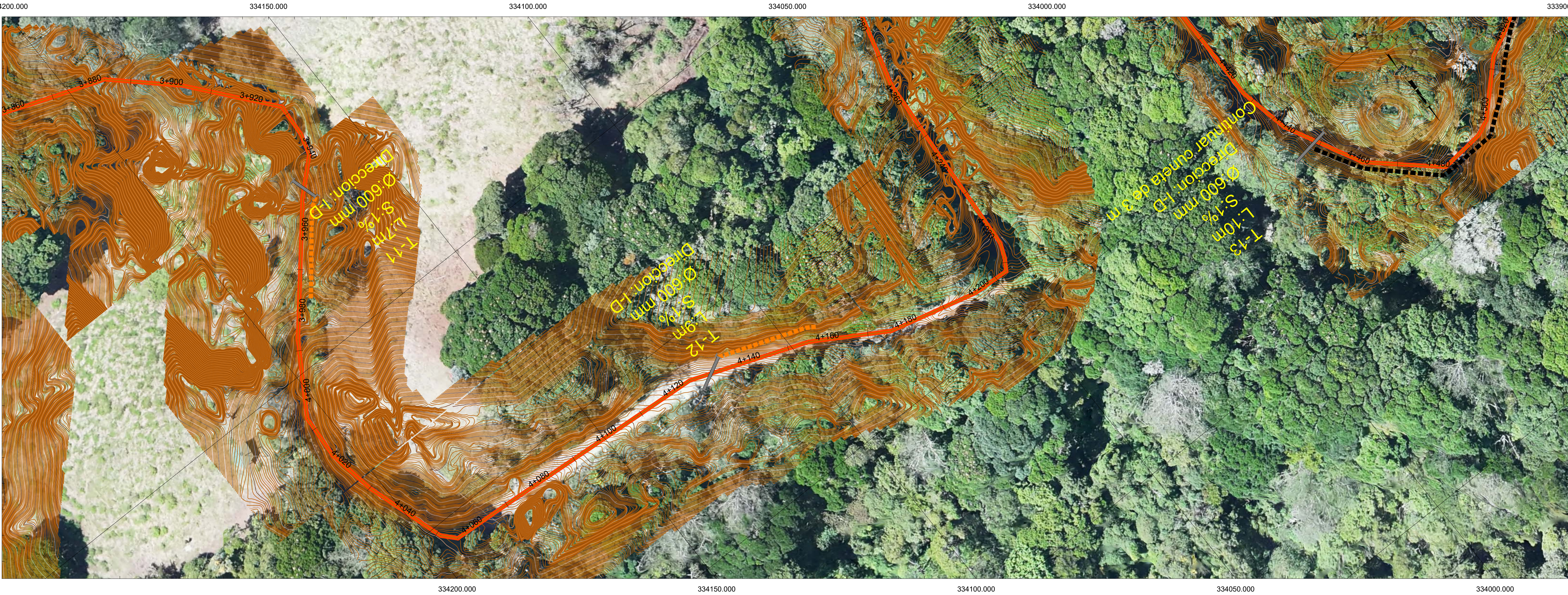

PROPIEDAD INTELECTUAL Y RESPONSABILIDAD DE AGRIEQUIPOS, S.A. PROHIBIDA SU REPRODUCCION TOTAL O PARCIAL, Y EL USO DEL CONTENIDO SIN CONSENTIMIENTO ESCRITO SEGUN LEY DEL 8 DE AGOSTO DE 1994.

Ocupación:
Plano de topografía hacia la cima



CONTRATISTA:



GRUPO EMPRESARIAL DON BOSCO, S.A.

"AGRIEQUIPOS, S.A."

"ESTUDIO, DISEÑO Y CONSTRUCCIÓN PARA LA REHABILITACIÓN DE VÍA DE ACCESO HACIA EL VOLCÁN BARÚ

PARQUE NACIONAL VOLCAN BARU, DISTRITO DE BOQUETE, PROVINCIA DE CHIRIQUI REPÚBLICA DE PANAMÁ.

#	FECHA	VERSION	REVISION	FIRMA
01	31/03/2025	V1	R1	

DIRECTOR DE AREAS PROTEGIDAS

INGENIERIA MUNICIPAL

DISEÑO: GRUPO EMPRESARIAL DON BOSCO, S.A.	
CALCULO: ING. LUIS GUERRA	RESPONSABLE: ING. HECTOR BARRIOS
CONTRATO: PPN-003-2024	FECHA: 31 MARZO 2024

CONTENIDO: PLANTA DESDE 3k+860@4k+260

GEORREFERENCIACION: COORDENADAS UTM - WGS84 - ZONA 17 N		
ESCALA: INDICADA	PAGINA: TOP-11	HOJA: 11/ 29
ARCHIVO: G0001TOP01_Rev1.dwg		

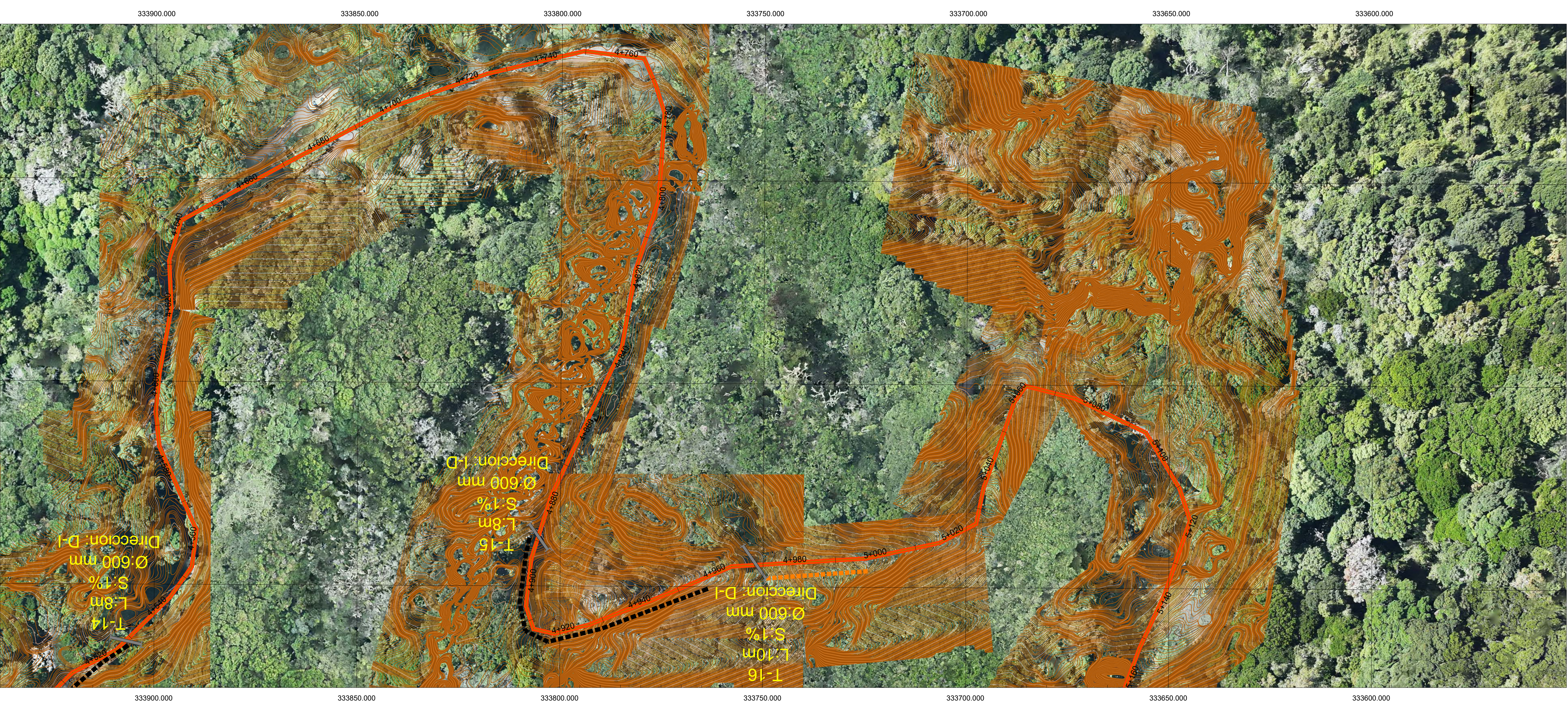

PROPIEDAD INTELECTUAL Y RESPONSABILIDAD DE AGRIEQUIPOS, S.A., PROHIBIDA SU REPRODUCCION TOTAL O PARCIAL, Y EL USO DEL CONTENIDO SIN CONSENTIMIENTO ESCRITO SEGUN LEY DEL 8 DE AGOSTO DE 1994.

Ocupación:
Plano de Topografía hacia la Cima

Contratante:
 GOBIERNO NACIONAL
CON PASO FIRME
MINISTERIO DE AMBIENTE

Contratista:
 GRUPO EMPRESARIAL DON BOSCO, S.A.
"AGRIEQUIPOS, S.A."

"ESTUDIO, DISEÑO Y CONSTRUCCIÓN PARA LA REHABILITACIÓN DE VÍA DE ACCESO HACIA EL VOLCÁN BARÚ

PARQUE NACIONAL VOLCAN BARU,
DISTRITO DE BOQUETE, PROVINCIA DE CHIRIQUI
REPÚBLICA DE PANAMÁ.

#	FECHA	VERSION	REVISION	FIRMA
01	31/03/2025	V1	R1	

DIRECTOR DE AREAS PROTEGIDAS

INGENIERIA MUNICIPAL

DISEÑO: GRUPO EMPRESARIAL DON BOSCO, S.A.	
CALCULO: ING. LUIS GUERRA	RESPONSABLE: ING. HECTOR BARRIOS
CONTRATO: PPN-003-2024	FECHA: 31 MARZO 2024

CONTENIDO:
PLANTA DESDE 4k+680@5k+160

GEORREFERENCIACION: COORDENADAS UTM - WGS84 - ZONA 17 N		
ESCALA: INDICADA	PAGINA: TOP-13	HOJA: 13 / 29
ARCHIVO: G0001TOP01_Rev1.dwg		

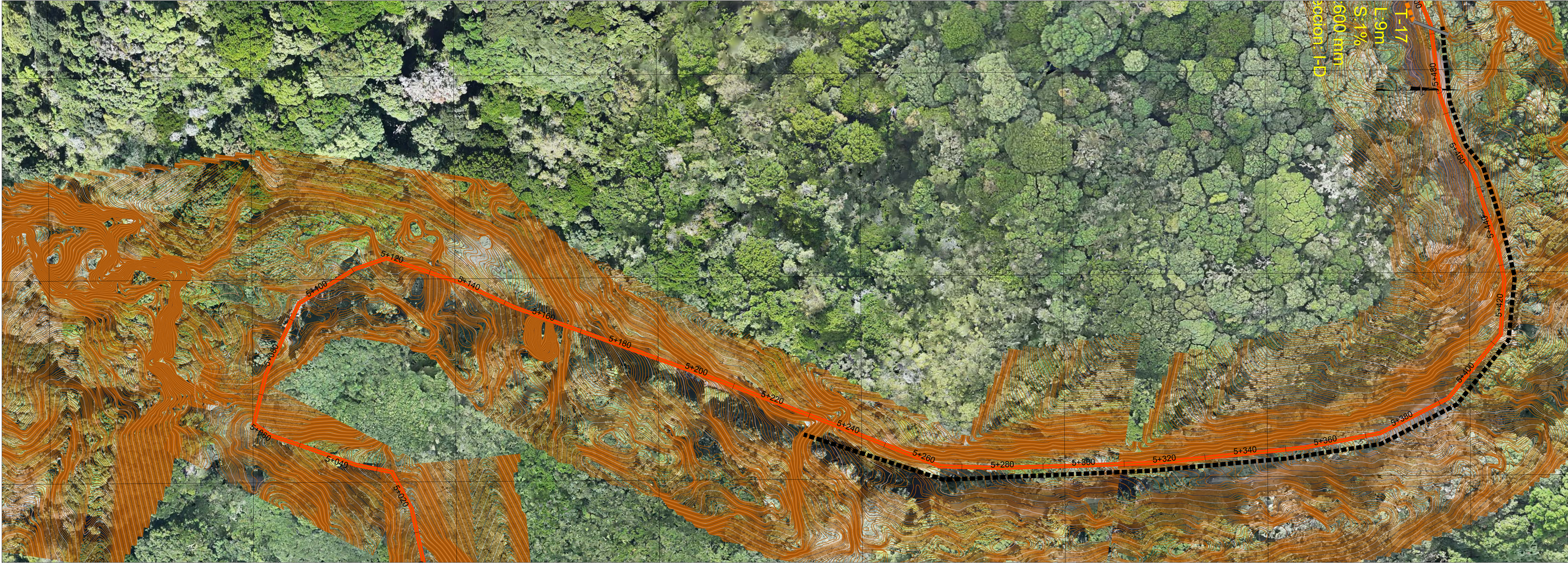

PROPIEDAD INTELECTUAL Y RESPONSABILIDAD DE AGRIEQUIPOS, S.A. PROHIBIDA SU REPRODUCCION TOTAL O PARCIAL. Y EL USO DEL CONTENIDO SIN CONSENTIMIENTO ESCRITO SEGUN LEY DEL 8 DE AGOSTO DE 1994.

Ocupación:
Plano de topografía hacia la cima

Contratante:

GOBIERNO NACIONAL
CON PASO FIRME

MINISTERIO DE
AMBIENTE

Contratista:

GRUPO EMPRESARIAL DON BOSCO, S.A.
"AGRIEQUIPOS, S.A."

"ESTUDIO, DISEÑO Y CONSTRUCCIÓN PARA LA REHABILITACIÓN DE VÍA DE ACCESO HACIA EL VOLCÁN BARÚ

PARQUE NACIONAL VOLCÁN BARÚ,
DISTRITO DE BOQUETE, PROVINCIA DE CHIRIQUI
REPÚBLICA DE PANAMÁ.

#	FECHA	VERSION	REVISION	FIRMA
01	31/03/2025	V1	R1	

DIRECTOR DE AREAS PROTEGIDAS

INGENIERIA MUNICIPAL

DISEÑO:
GRUPO EMPRESARIAL DON BOSCO, S.A.

CALCULO: ING. LUIS GUERRA	RESPONSABLE: ING. HECTOR BARRIOS
CONTRATO: PPN-003-2024	FECHA: 31 MARZO 2024

CONTENIDO:
PLANTA DESDE 5k+160@5k+480

GEORREFERENCIACION:
COORDENADAS UTM - WGS84 - ZONA 17 N

ESCALA: INDICADA	PAGINA: TOP-14	HOJA: 14 / 29
---------------------	-------------------	------------------

ARCHIVO:
G0001TOP01_Rev1.dwg

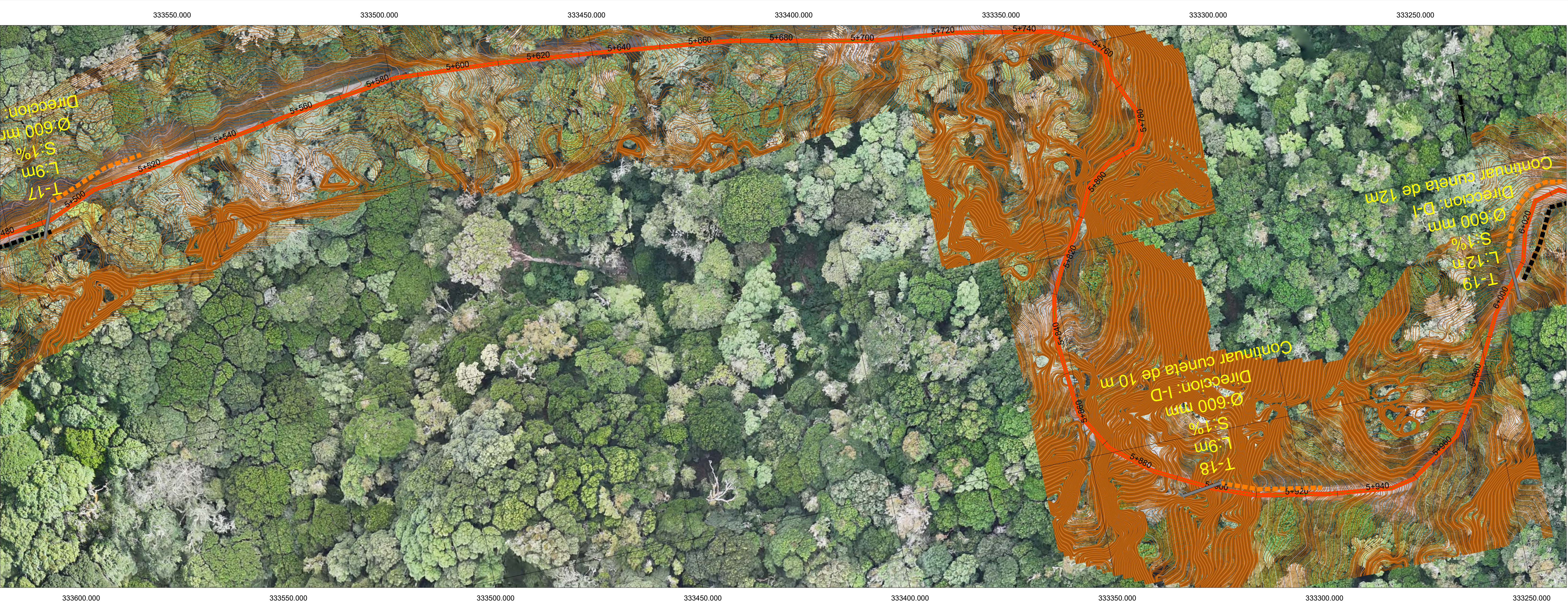

PROPIEDAD INTELECTUAL Y RESPONSABILIDAD DE AGRIEQUIPOS, S.A. PROHIBIDA SU REPRODUCCION TOTAL O PARCIAL Y EL USO DEL CONTENIDO SIN CONSENTIMIENTO ESCRITO SEGUN LEY DEL 8 DE AGOSTO DE 1994.

Ocupación:
PLANO DE TOPOGRAFÍA HACIA LA CIMA

CONTRATANTE:



GOBIERNO NACIONAL
CON PASO FIRME



MINISTERIO DE
AMBIENTE

CONTRATISTA:



AGRIEQUIPOS
CONSTRUCCIÓN Y ALQUILERES

GRUPO EMPRESARIAL DON BOSCO, S.A.

"AGRIEQUIPOS, S.A."

"ESTUDIO, DISEÑO Y CONSTRUCCIÓN PARA LA REHABILITACIÓN DE VÍA DE ACCESO HACIA EL VOLCÁN BARÚ

PARQUE NACIONAL VOLCAN BARU,
DISTRITO DE BOQUETE, PROVINCIA DE CHIRIQUI
REPÚBLICA DE PANAMÁ.

#	FECHA	VERSION	REVISION	FIRMA
01	31/03/2025	V1	R1	

DIRECTOR DE AREAS PROTEGIDAS

INGENIERIA MUNICIPAL

DISEÑO:		GRUPO EMPRESARIAL DON BOSCO, S.A.	
CALCULO:	ING. LUIS GUERRA	RESPONSABLE:	ING. HECTOR BARRIOS
CONTRATO:	PPN-003-2024	FECHA:	31 MARZO 2024

CONTENIDO:
PLANTA DESDE 5k+480@6k+020

GEORREFERENCIACION:				COORDENADAS UTM - WGS84 - ZONA 17 N
ESCALA:	INDICADA	PAGINA:	TOP-15	HOJA: 15 / 29
ARCHIVO:	G0001TOP01_Rev1.dwg			

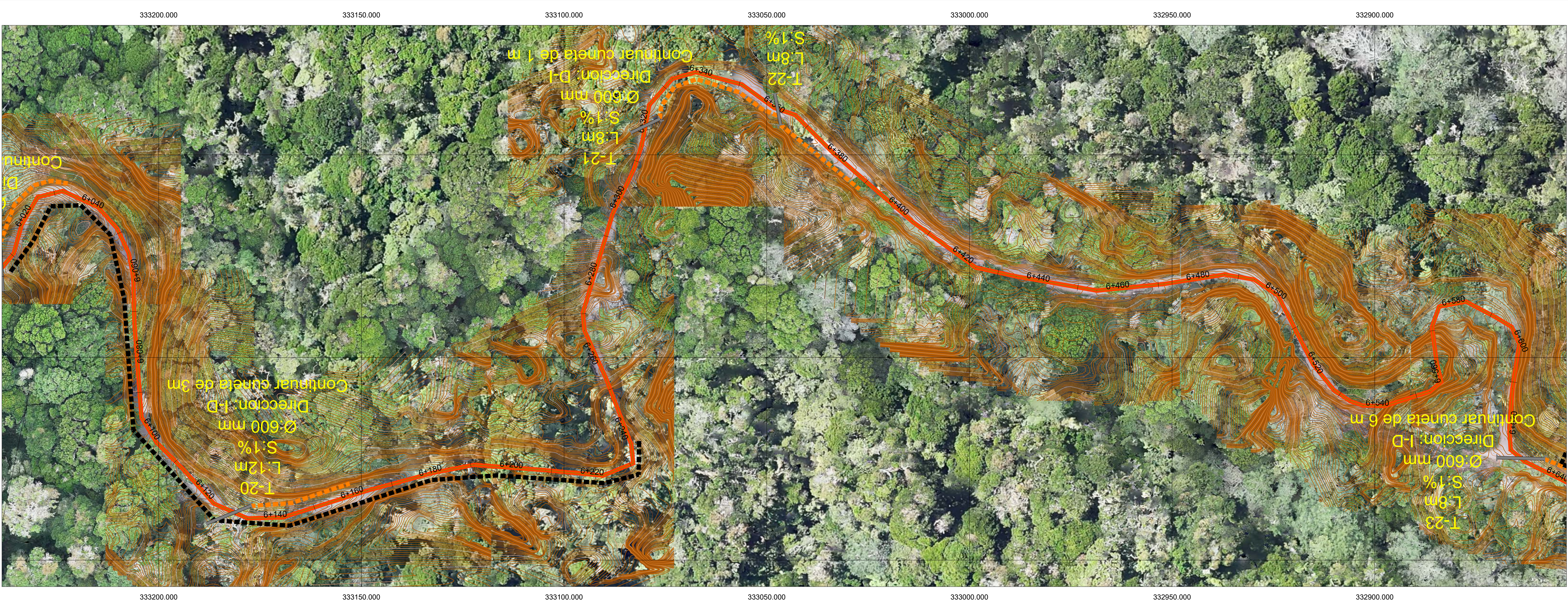

PROPIEDAD INTELECTUAL Y RESPONSABILIDAD DE AGRIEQUIPOS, S.A. PROHIBIDA SU REPRODUCCION TOTAL O PARCIAL Y EL USO DEL CONTENIDO SIN CONSENTIMIENTO ESCRITO SEGUN LEY DEL 8 DE AGOSTO DE 1994.

Ocupación:
PLANO DE TOPOGRAFÍA HACIA LA CIMA

Contratante:



Contratista:

GRUPO EMPRESARIAL DON BOSCO, S.A.
"AGRIEQUIPOS, S.A."

"ESTUDIO, DISEÑO Y CONSTRUCCIÓN PARA LA REHABILITACIÓN DE VÍA DE ACCESO HACIA EL VOLCÁN BARÚ

PARQUE NACIONAL VOLCAN BARU, DISTRITO DE BOQUETE, PROVINCIA DE CHIRIQUI REPÚBLICA DE PANAMÁ.

#	FECHA	VERSION	REVISION	FIRMA
01	31/03/2025	V1	R1	

DIRECTOR DE AREAS PROTEGIDAS

INGENIERIA MUNICIPAL

DISEÑO: GRUPO EMPRESARIAL DON BOSCO, S.A.

CALCULO: ING. LUIS GUERRA	RESPONSABLE: ING. HECTOR BARRIOS
CONTRATO: PPN-003-2024	FECHA: 31 MARZO 2024

CONTENIDO: PLANTA DESDE 6k+020@6k+640

GEORREFERENCIACION: COORDENADAS UTM - WGS84 - ZONA 17 N

ESCALA: INDICADA	PAGINA: TOP-16	HOJA: 16 / 29
ARCHIVO: G0001TOP01_Rev1.dwg		

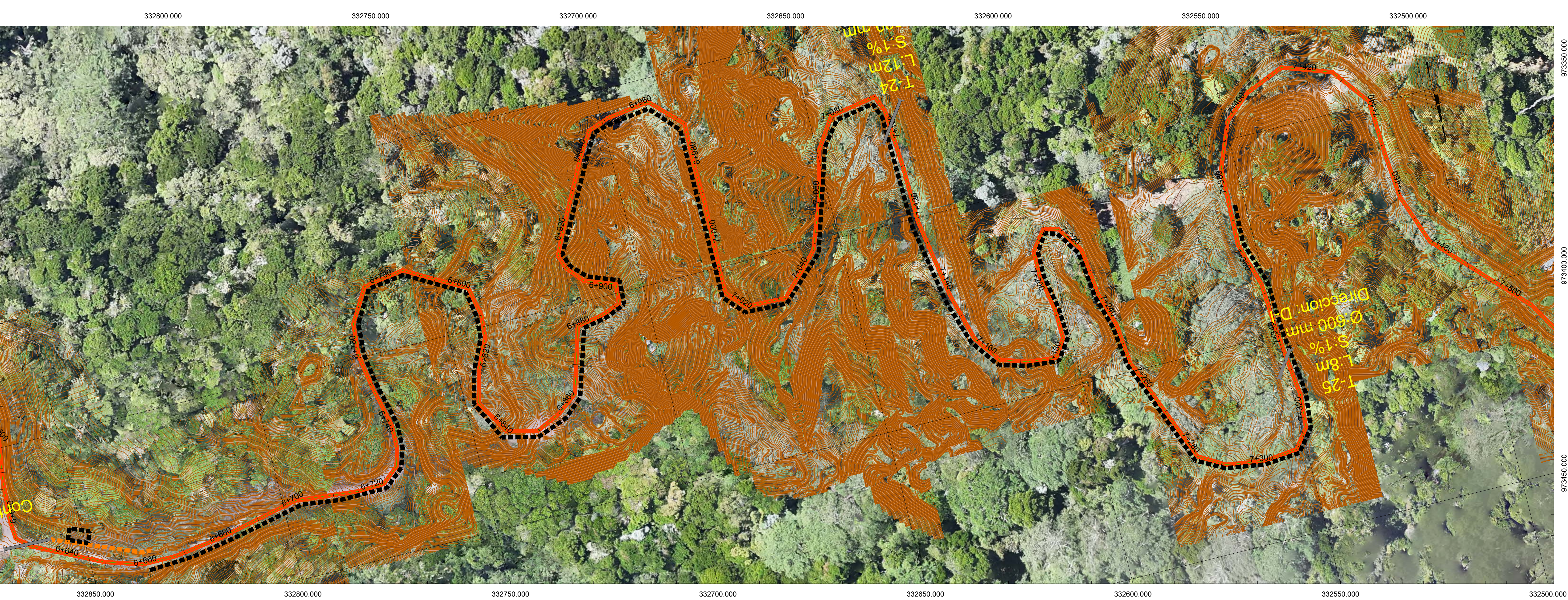

PROPIEDAD INTELECTUAL Y RESPONSABILIDAD DE AGRIEQUIPOS, S.A. PROHIBIDA SU REPRODUCCION TOTAL O PARCIAL. Y EL USO DEL CONTENIDO SIN CONSENTIMIENTO ESCRITO SEGUN LEY DEL 8 DE AGOSTO DE 1994.

Ocupación:
Plano de topografía hacia la cima

Contratante:



Contratista:

GRUPO EMPRESARIAL DON BOSCO, S.A.

"AGRIEQUIPOS, S.A."

"ESTUDIO, DISEÑO Y CONSTRUCCIÓN PARA LA REHABILITACIÓN DE VÍA DE ACCESO HACÍA EL VOLCÁN BARÚ

PARQUE NACIONAL VOLCAN BARU, DISTRITO DE BOQUETE, PROVINCIA DE CHIRIQUI REPÚBLICA DE PANAMÁ.

#	FECHA	VERSION	REVISION	FIRMA
01	31/03/2025	V1	R1	

DIRECTOR DE AREAS PROTEGIDAS

INGENIERIA MUNICIPAL

DISEÑO: GRUPO EMPRESARIAL DON BOSCO, S.A.	
CALCULO: ING. LUIS GUERRA	RESPONSABLE: ING. HECTOR BARRIOS
CONTRATO: PPN-003-2024	FECHA: 31 MARZO 2024

CONTENIDO: PLANTA DESDE 6k+640@7k+500

GEORREFERENCIACION: COORDENADAS UTM - WGS84 - ZONA 17 N		
ESCALA: INDICADA	PAGINA: TOP-17	HOJA: 17 / 29
ARCHIVO: G0001TOP01_Rev1.dwg		

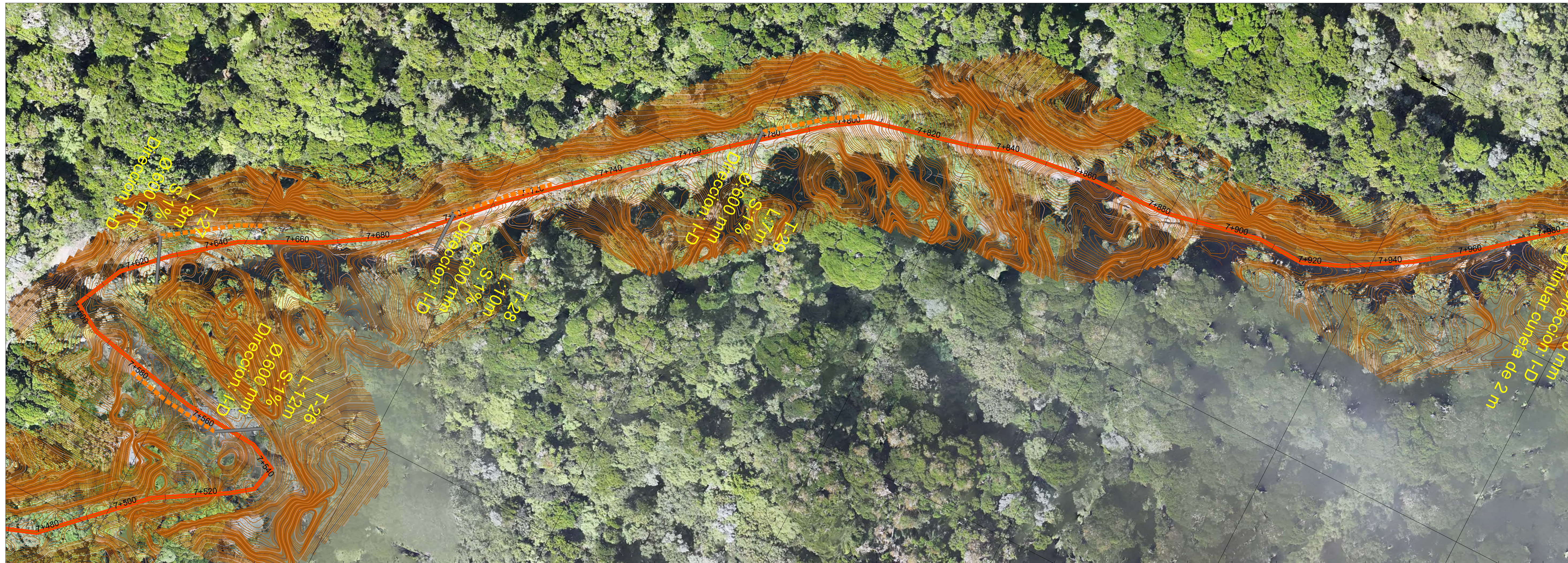

PROPIEDAD INTELECTUAL Y RESPONSABILIDAD DE AGRIEQUIPOS, S.A., PROHIBIDA SU REPRODUCCION TOTAL O PARCIAL, Y EL USO DEL CONTENIDO SIN CONSENTIMIENTO ESCRITO SEGUN LEY DEL 8 DE AGOSTO DE 1994.

OCUPACIÓN:	PLANO DE TOPOGRAFÍA HACIA LA CIMA
CONTRATANTE:	



CONTRATISTA:



GRUPO EMPRESARIAL DON BOSCO, S.A.
"AGRIEQUIPOS, S.A."

"ESTUDIO, DISEÑO Y CONSTRUCCIÓN PARA LA REHABILITACIÓN DE VÍA DE ACCESO HACÍA EL VOLCÁN BARÙ

PARQUE NACIONAL VOLCAN BARU,
DISTRITO DE BOQUETE, PROVINCIA DE CHIRIQUI
REPÚBLICA DE PANAMÁ.

#	FECHA	VERSION	REVISION	FIRMA
01	31/03/2025	V1	R1	

DIRECTOR DE AREAS PROTEGIDAS

INGENIERIA MUNICIPAL

DISEÑO: GRUPO EMPRESARIAL DON BOSCO, S.A.

CALCULO:	RESPONSABLE:
ING. LUIS GUERRA	ING. HECTOR BARRIOS

CONTRATO:	FECHA:
PPN-003-2024	31 MARZO 2024

CONTENIDO:
PLANTA DESDE 7k+500@7k+980

GEORREFERENCIACION:
COORDENADAS UTM - WGS84 - ZONA 17 N

ESCALA:	PAGINA:	HOJA:
INDICADA	TOP-18	18 / 29

ARCHIVO: G0001TOP01_Rev1.dwg

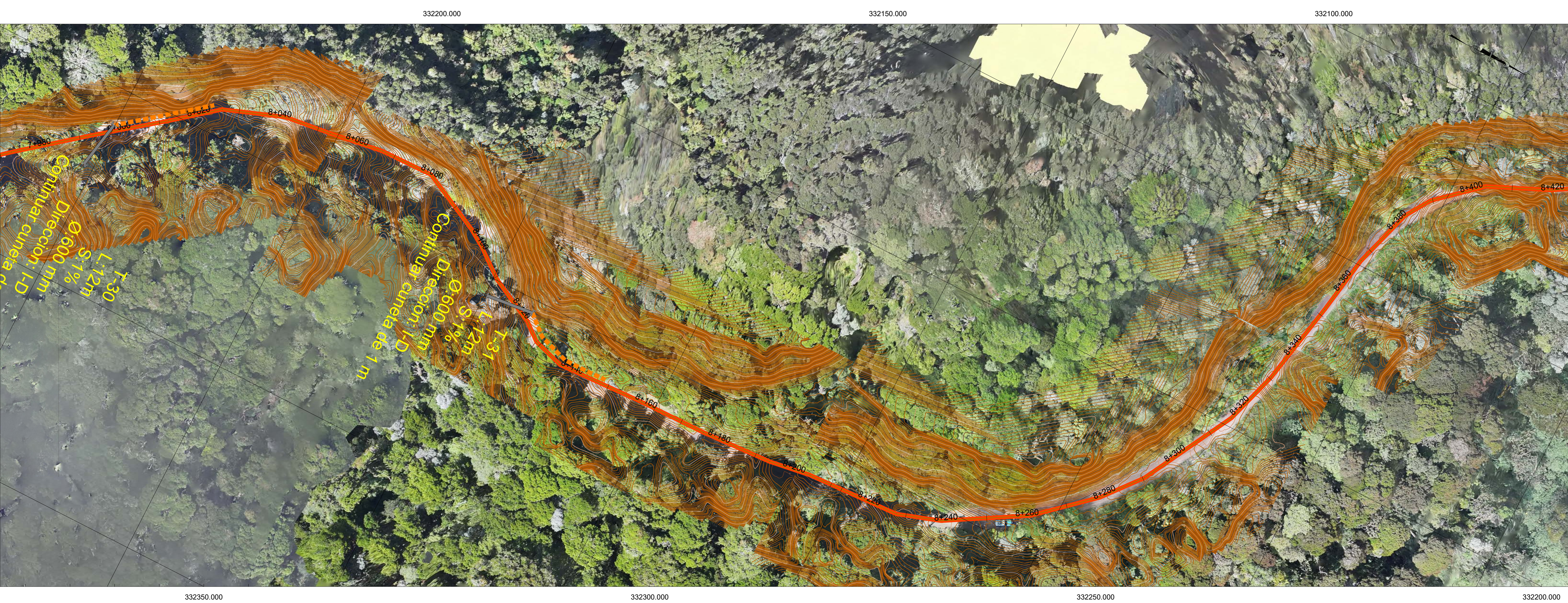

PROPIEDAD INTELECTUAL Y RESPONSABILIDAD DE AGRIEQUIPOS, S.A. PROHIBIDA SU REPRODUCCION TOTAL O PARCIAL, Y EL USO DEL CONTENIDO SIN CONSENTIMIENTO ESCRITO SEGUN LEY DEL 8 DE AGOSTO DE 1994.

Ocupación:
Plano de topografía hacia la cima

Contratante:
GOBIERNO NACIONAL
CON PASO FIRME
MINISTERIO DE AMBIENTE

Contratista:
GRUPO EMPRESARIAL DON BOSCO, S.A.
"AGRIEQUIPOS, S.A."

"ESTUDIO, DISEÑO Y CONSTRUCCIÓN PARA LA REHABILITACIÓN DE VÍA DE ACCESO HACIA EL VOLCÁN BARÚ

PARQUE NACIONAL VOLCAN BARU, DISTRITO DE BOQUETE, PROVINCIA DE CHIRIQUI REPÚBLICA DE PANAMÁ.

#	FECHA	VERSION	REVISION	FIRMA
01	31/03/2025	V1	R1	

DIRECTOR DE AREAS PROTEGIDAS

INGENIERIA MUNICIPAL

DISEÑO: GRUPO EMPRESARIAL DON BOSCO, S.A.
CALCULO: ING. LUIS GUERRA
RESPONSABLE: ING. HECTOR BARRIOS
CONTRATO: PPN-003-2024
FECHA: 31 MARZO 2024

CONTENIDO: PLANTA DESDE 7k+980@8k+420

GEORREFERENCIACION: COORDENADAS UTM - WGS84 - ZONA 17 N

ESCALA: INDICADA
PAGINA: TOP-19
HOJA: 19 / 29

ARCHIVO: G0001TOP01_Rev1.dwg

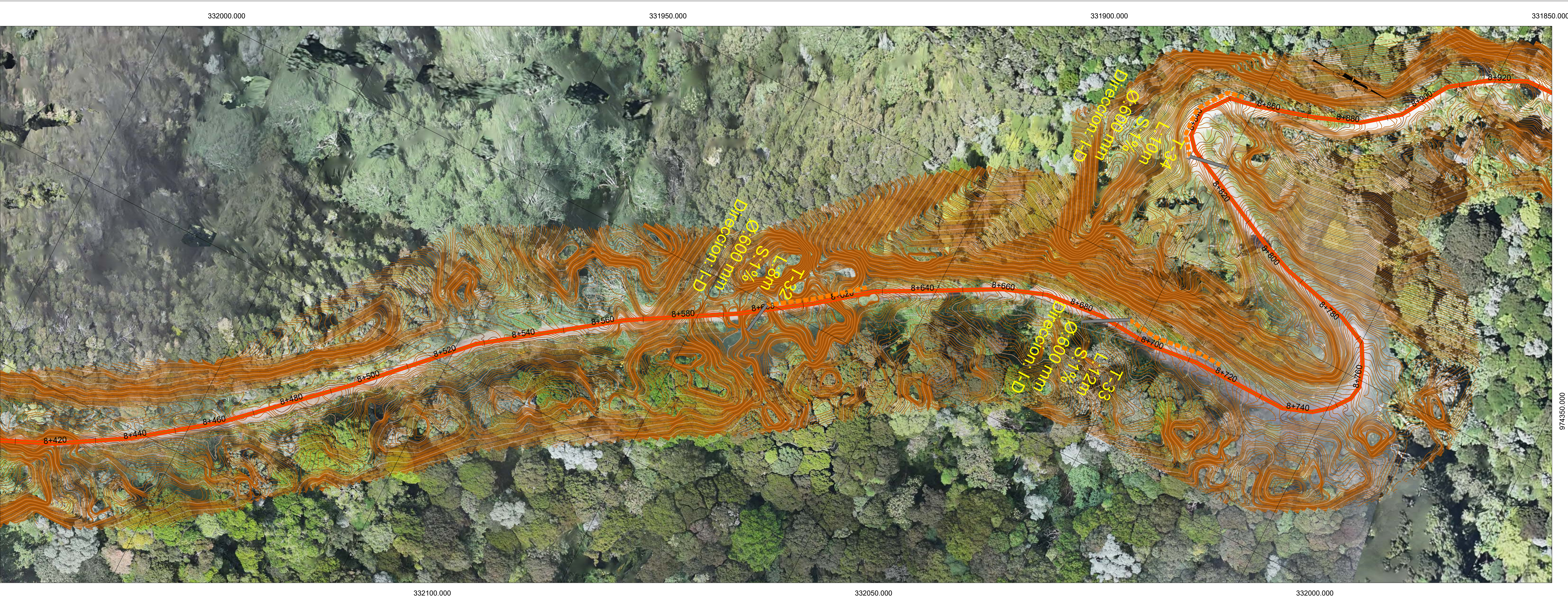

PROPIEDAD INTELECTUAL Y RESPONSABILIDAD DE AGRIEQUIPOS, S.A. PROHIBIDA SU REPRODUCCION TOTAL O PARCIAL, Y EL USO DEL CONTENIDO SIN CONSENTIMIENTO ESCRITO SEGUN LEY DEL 8 DE AGOSTO DE 1994.

OCUPACIÓN:
PLANO DE TOPOGRAFÍA HACIA LA CIMA

CONTRATANTE:

GOBIERNO NACIONAL
CON PASO FIRME

MINISTERIO DE
AMBIENTE

CONTRATISTA:

AGRIEQUIPOS

CONSTRUCCIÓN Y ALQUILERES

GRUPO EMPRESARIAL DON BOSCO, S.A.
"AGRIEQUIPOS, S.A."

"ESTUDIO, DISEÑO Y CONSTRUCCIÓN PARA LA REHABILITACIÓN DE VÍA DE ACCESO HACÍA EL VOLCÁN BARÚ"

PARQUE NACIONAL VOLCAN BARU,
DISTRITO DE BOQUETE, PROVINCIA DE CHIRIQUI
REPÚBLICA DE PANAMÁ.

#	FECHA	VERSION	REVISION	FIRMA
01	31/03/2025	V1	R1	

DIRECTOR DE AREAS PROTEGIDAS

INGENIERIA MUNICIPAL

DISEÑO:
GRUPO EMPRESARIAL DON BOSCO, S.A.

CALCULO: ING. LUIS GUERRA	RESPONSABLE: ING. HECTOR BARRIOS
CONTRATO: PPN-003-2024	FECHA: 31 MARZO 2024

CONTENIDO:
PLANTA DESDE 8k+420@8k+920

GEORREFERENCIACION:
COORDENADAS UTM - WGS84 - ZONA 17 N

ESCALA: INDICADA	PAGINA: TOP-20	HOJA: 20 / 29
---------------------	-------------------	------------------

ARCHIVO:
G0001TOP01_Rev1.dwg

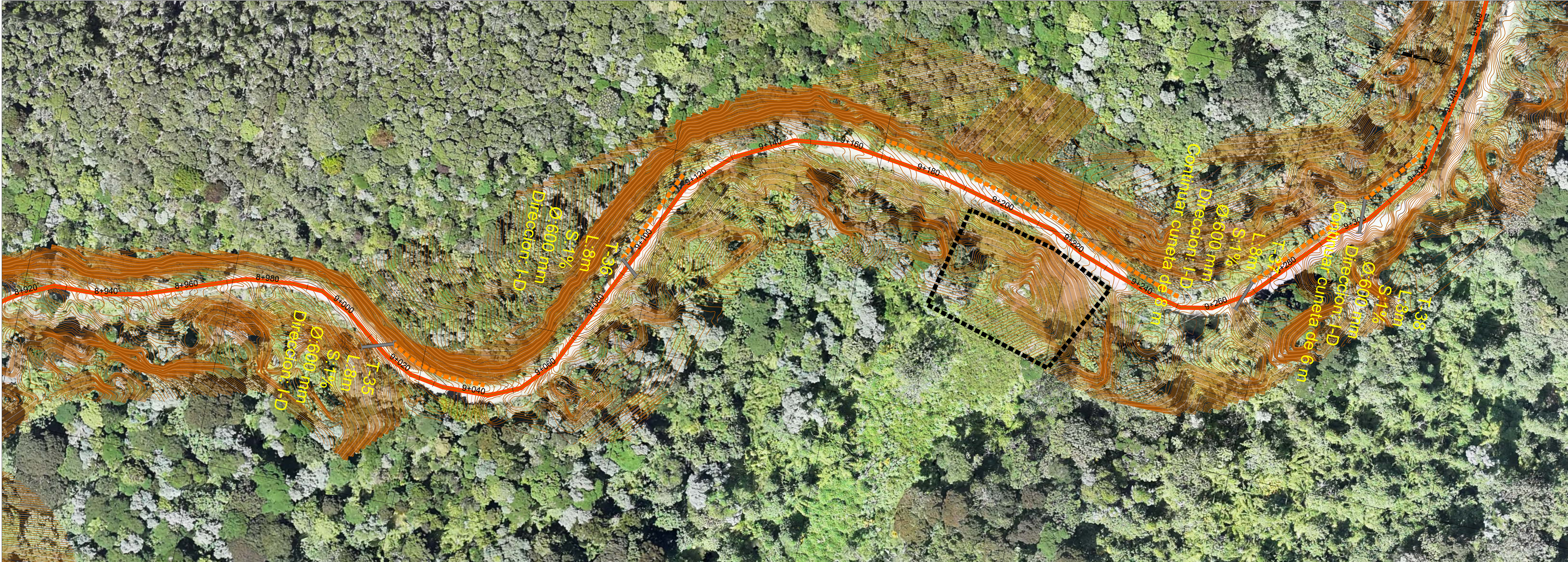

974300.000

331750.000

331900.000

PROPIEDAD INTELECTUAL Y RESPONSABILIDAD DE AGRIEQUIPOS, S.A. PROHIBIDA SU REPRODUCCION TOTAL O PARCIAL. Y EL USO DEL CONTENIDO SIN CONSENTIMIENTO ESCRITO SEGUN LEY DEL 8 DE AGOSTO DE 1994.

Ocupación: PLANO DE TOPOGRAFÍA HACIA LA CIMA
Contratante:



Contratista: GRUPO EMPRESARIAL DON BOSCO, S.A.
"AGRIEQUIPOS, S.A."

"ESTUDIO, DISEÑO Y CONSTRUCCIÓN PARA LA REHABILITACIÓN DE VÍA DE ACCESO HACIA EL VOLCÁN BARÚ"

PARQUE NACIONAL VOLCAN BARU, DISTRITO DE BOQUETE, PROVINCIA DE CHIRIQUI REPÚBLICA DE PANAMÁ.

#	FECHA	VERSION	REVISION	FIRMA
01	31/03/2025	V1	R1	

DIRECTOR DE AREAS PROTEGIDAS

INGENIERIA MUNICIPAL

DISEÑO: GRUPO EMPRESARIAL DON BOSCO, S.A.
CALCULO: ING. LUIS GUERRA
RESPONSABLE: ING. HECTOR BARRIOS
CONTRATO: PPN-003-2024
FECHA: 31 MARZO 2024

CONTENIDO: PLANTA DESDE 8k+920@9k+360

GEORREFERENCIACION: COORDENADAS UTM - WGS84 - ZONA 17 N

ESCALA: INDICADA
PAGINA: TOP-21
HOJA: 21 / 29

ARCHIVO: G0001TOP01_Rev1.dwg

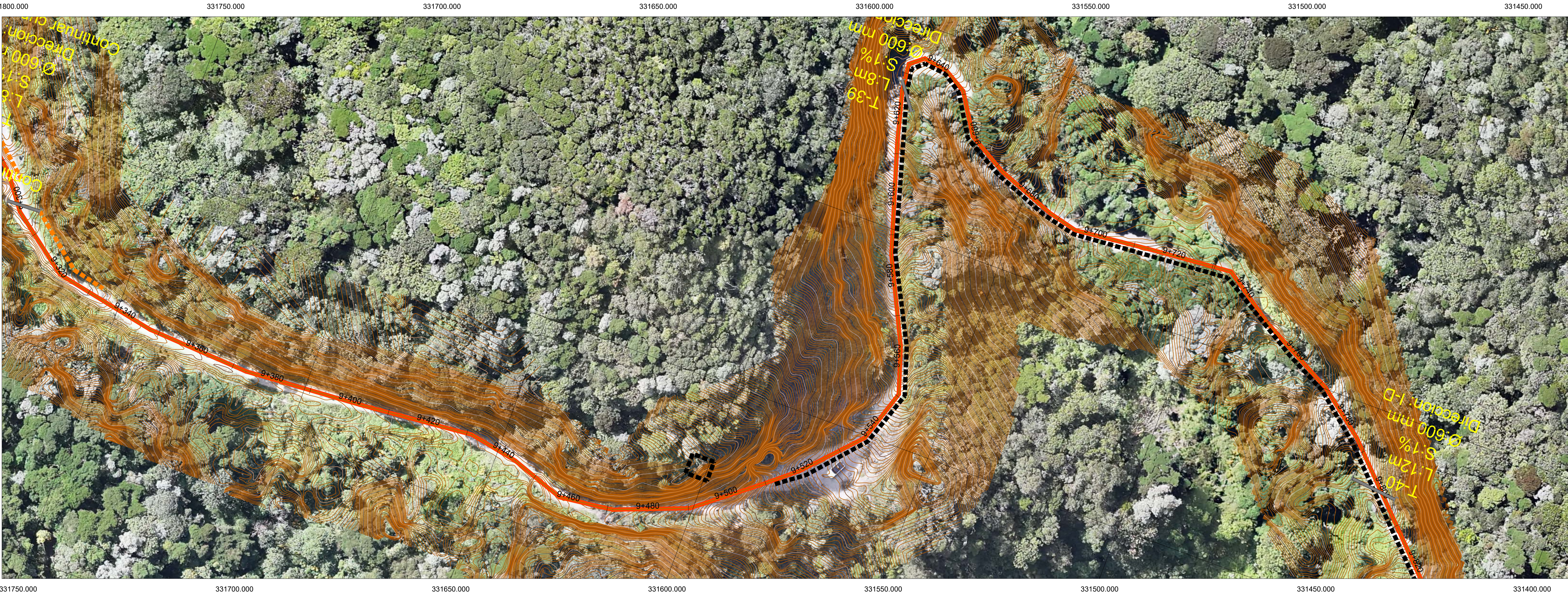

PROPIEDAD INTELECTUAL Y RESPONSABILIDAD DE AGRIEQUIPOS, S.A. PROHIBIDA SU REPRODUCCION TOTAL O PARCIAL Y EL USO DEL CONTENIDO SIN CONSENTIMIENTO ESCRITO SEGUN LEY DEL 8 DE AGOSTO DE 1994.

Ocupación:
Plano de Topografía hacia la Cima

Contratante:



Contratista:

GRUPO EMPRESARIAL DON BOSCO, S.A.
"AGRIEQUIPOS, S.A."

"ESTUDIO, DISEÑO Y CONSTRUCCIÓN PARA LA REHABILITACIÓN DE VÍA DE ACCESO HACIA EL VOLCÁN BARÚ"

Parque Nacional Volcán Barú,
Distrito de Boquete, Provincia de Chiriquí
República de Panamá.

#	Fecha	Version	Revisión	Firma
01	31/03/2025	V1	R1	

Director de Áreas Protegidas

Ingeniería Municipal

Diseño:
GRUPO EMPRESARIAL DON BOSCO, S.A.

Calculo:	Responsable:
Ing. Luis Guerra	Ing. Hector Barrios
Contrato:	Fecha:
PPN-003-2024	31 Marzo 2024

Contenido:
Planta desde 9k+360@9k+820

Georreferenciación:
Coordenadas UTM - WGS84 - Zona 17 N

Escala:	Página:	Hoja:
Indicada	TOP-22	22 / 29
Archivo:	G0001TOP01_Rev1.dwg	



PROPIEDAD INTELECTUAL Y RESPONSABILIDAD DE AGRIEQUIPOS, S.A. PROHIBIDA SU REPRODUCCION TOTAL O PARCIAL, Y EL USO DEL CONTENIDO SIN CONSENTIMIENTO ESCRITO SEGUN LEY DEL 8 DE AGOSTO DE 1994.

Ocupación:
Plano de topografía hacia la cima

Contratante:



Contratista:



"ESTUDIO, DISEÑO Y CONSTRUCCIÓN PARA LA REHABILITACIÓN DE VÍA DE ACCESO HACIA EL VOLCÁN BARÚ"

Parque Nacional Volcán Barú, Distrito de Boquete, Provincia de Chiriquí, República de Panamá.

#	Fecha	Version	Revisión	Firma
01	31/03/2025	V1	R1	

DIRECTOR DE AREAS PROTEGIDAS

INGENIERIA MUNICIPAL

DISEÑO: GRUPO EMPRESARIAL DON BOSCO, S.A.

CALCULO:	RESPONSABLE:
ING. LUIS GUERRA	ING. HECTOR BARRIOS
CONTRATO:	FECHA:
PPN-003-2024	31 MARZO 2024

CONTENIDO: PLANTA DESDE 9K+820@10K+160

GEORREFERENCIACION: COORDENADAS UTM - WGS84 - ZONA 17 N

ESCALA:	PAGINA:	HOJA:
INDICADA	TOP-23	23 / 29

ARCHIVO: G0001TOP01_Rev1.dwg



PROPIEDAD INTELECTUAL Y RESPONSABILIDAD DE AGRIEQUIPOS, S.A., PROHIBIDA SU REPRODUCCION TOTAL O PARCIAL, Y EL USO DEL CONTENIDO SIN CONSENTIMIENTO ESCRITO SEGUN LEY DEL 8 DE AGOSTO DE 1994.

Ocupación: PLANO DE TOPOGRAFÍA HACIA LA CIMA
Contratante: GOBIERNO NACIONAL - CON PASO FIRME | MINISTERIO DE AMBIENTE

Contratista: AGRI EQUIPOS | GRUPO EMPRESARIAL DON BOSCO, S.A.
"AGRIEQUIPOS, S.A."

"ESTUDIO, DISEÑO Y CONSTRUCCIÓN PARA LA REHABILITACIÓN DE VÍA DE ACCESO HACIA EL VOLCÁN BARÚ

PARQUE NACIONAL VOLCAN BARU, DISTRITO DE BOQUETE, PROVINCIA DE CHIRIQUI REPUBLICA DE PANAMA.

#	FECHA	VERSION	REVISION	FIRMA
01	31/03/2025	V1	R1	

DIRECTOR DE AREAS PROTEGIDAS

INGENIERIA MUNICIPAL

DISEÑO: GRUPO EMPRESARIAL DON BOSCO, S.A.
CALCULO: ING. LUIS GUERRA | RESPONSABLE: ING. HECTOR BARRIOS
CONTRATO: PPN-003-2024 | FECHA: 31 MARZO 2024

CONTENIDO: PLANTA DESDE 10k+160@10k+580

GEORREFERENCIACION: COORDENADAS UTM - WGS84 - ZONA 17 N

ESCALA: INDICADA | PAGINA: TOP-24 | HOJA: 24 / 29

ARCHIVO: G0001TOP01_Rev1.dwg

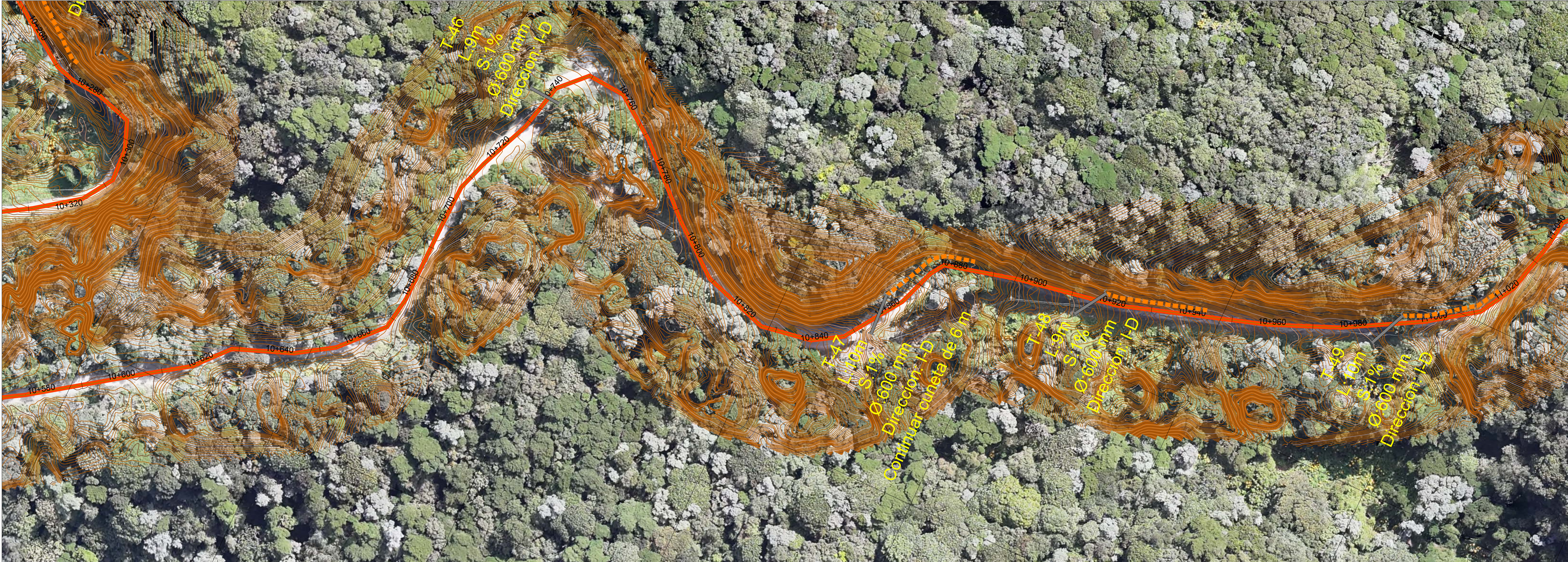

PROPIEDAD INTELECTUAL Y RESPONSABILIDAD DE AGRIEQUIPOS, S.A. PROHIBIDA SU REPRODUCCION TOTAL O PARCIAL Y EL USO DEL CONTENIDO SIN CONSENTIMIENTO ESCRITO SEGUN LEY DEL 8 DE AGOSTO DE 1994.

Ocupación:
Plano de topografía hacia la cima

Contratante:



Contratista:

GRUPO EMPRESARIAL DON BOSCO, S.A.
"AGRIEQUIPOS, S.A."

"ESTUDIO, DISEÑO Y CONSTRUCCIÓN PARA LA REHABILITACIÓN DE VÍA DE ACCESO HACIA EL VOLCÁN BARÚ"

PARQUE NACIONAL VOLCAN BARU, DISTRITO DE BOQUETE, PROVINCIA DE CHIRIQUI REPUBLICA DE PANAMA.

#	FECHA	VERSION	REVISION	FIRMA
01	31/03/2025	V1	R1	

DIRECTOR DE AREAS PROTEGIDAS

INGENIERIA MUNICIPAL

DISEÑO: GRUPO EMPRESARIAL DON BOSCO, S.A.

CALCULO:	RESPONSABLE:
ING. LUIS GUERRA	ING. HECTOR BARRIOS
CONTRATO:	FECHA:
PPN-003-2024	31 MARZO 2024

CONTENIDO: PLANTA DESDE 10k+580@11k+040

GEORREFERENCIACION: COORDENADAS UTM - WGS84 - ZONA 17 N

ESCALA:	PAGINA:	HOJA:
INDICADA	TOP-25	25 / 29

ARCHIVO: G0001TOP01_Rev1.dwg

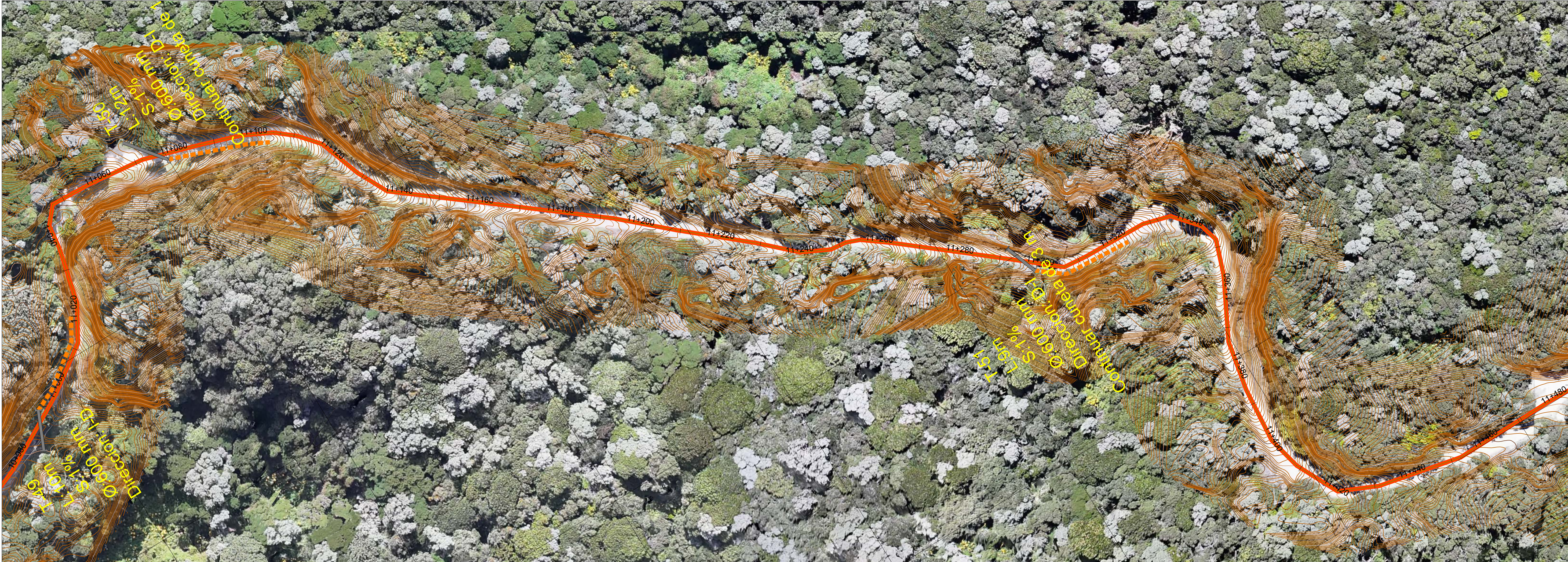

PROPIEDAD INTELECTUAL Y RESPONSABILIDAD DE AGRIEQUIPOS, S.A. PROHIBIDA SU REPRODUCCION TOTAL O PARCIAL. Y EL USO DEL CONTENIDO SIN CONSENTIMIENTO ESCRITO SEGUN LEY DEL 8 DE AGOSTO DE 1994.

Ocupación:
Plano de topografía hacia la cima

Contratante:



Contratista:

GRUPO EMPRESARIAL DON BOSCO, S.A.

"AGRIEQUIPOS, S.A."

"ESTUDIO, DISEÑO Y CONSTRUCCIÓN PARA LA REHABILITACIÓN DE VÍA DE ACCESO HACIA EL VOLCÁN BARÚ

Parque Nacional Volcán Barú, Distrito de Boquete, Provincia de Chiriquí, República de Panamá.

#	Fecha	Version	Revisión	Firma
01	31/03/2025	V1	R1	

Director de Áreas Protegidas

Ingeniería Municipal

Diseño:	
Grupo Empresarial Don Bosco, S.A.	
Calculo:	Responsable:
Ing. Luis Guerra	Ing. Hector Barrios
Contrato:	Fecha:
PPN-003-2024	31 Marzo 2024

Contenido:
Planta desde 11k+040@11k+480

Georreferenciación:		
Coordenadas UTM - WGS84 - Zona 17 N		
Escala:	Página:	Hoja:
Indicada	TOP-26	26 / 29
Archivo:		
G0001TOP01_Rev1.dwg		



PROPIEDAD INTELECTUAL Y RESPONSABILIDAD DE AGRIEQUIPOS, S.A., PROHIBIDA SU REPRODUCCION TOTAL O PARCIAL, Y EL USO DEL CONTENIDO SIN CONSENTIMIENTO ESCRITO SEGUN LEY DEL 8 DE AGOSTO DE 1994.

OCUPACIÓN:	PLANO DE TOPOGRAFÍA HACIA LA CIMA
CONTRATANTE:	



CONTRATISTA:



GRUPO EMPRESARIAL DON BOSCO, S.A.

"AGRIEQUIPOS, S.A."

**"ESTUDIO, DISEÑO Y CONSTRUCCIÓN
PARA LA REHABILITACIÓN DE VÍA DE
ACCESO HACÍA EL VOLCÁN BARÙ**

PARQUE NACIONAL VOLCAN BARU,
DISTRITO DE BOQUETE, PROVINCIA DE CHIRIQUI
REPÚBLICA DE PANAMÁ.

#	FECHA	VERSION	REVISION	FIRMA
01	31/03/2025	V1	R1	

DIRECTOR DE AREAS PROTEGIDAS

INGENIERIA MUNICIPAL

DISEÑO: GRUPO EMPRESARIAL DON BOSCO, S.A.

CALCULO: ING. LUIS GUERRA	RESPONSABLE: ING. HECTOR BARRIOS
CONTRATO: PPN-003-2024	FECHA: 31 MARZO 2024

CONTENIDO:
PLANTA DESDE 11k+480@11k+760

GEORREFERENCIACION:
COORDENADAS UTM - WGS84 - ZONA 17 N

ESCALA: INDICADA	PAGINA: TOP-27	HOJA: 27 / 29
---------------------	-------------------	------------------

ARCHIVO:
G0001TOP01_Rev1.dwg

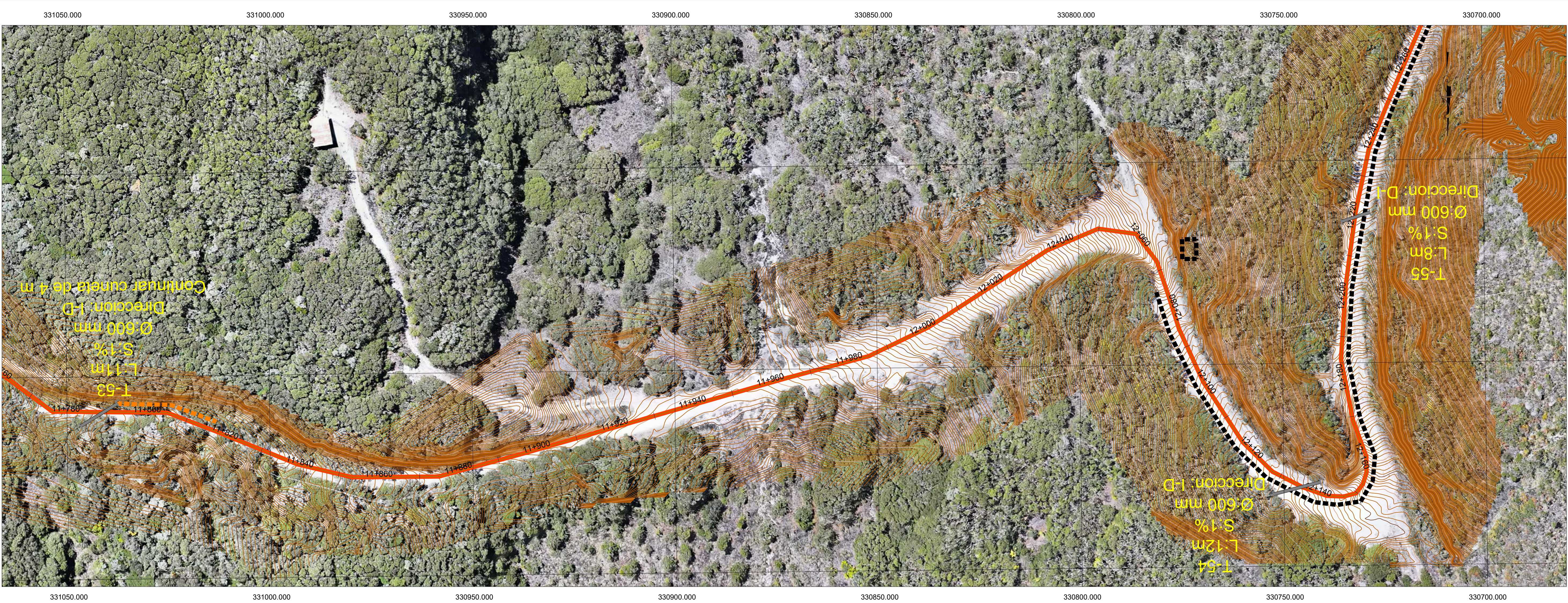

PROPIEDAD INTELECTUAL Y RESPONSABILIDAD DE AGRIEQUIPOS, S.A. PROHIBIDA SU REPRODUCCION TOTAL O PARCIAL, Y EL USO DEL CONTENIDO SIN CONSENTIMIENTO ESCRITO SEGUN LEY DEL 8 DE AGOSTO DE 1994.

Ocupación:
Plano de Topografía hacia la Cima

Contratante:



Contratista:

GRUPO EMPRESARIAL DON BOSCO, S.A.
"AGRIEQUIPOS, S.A."

"ESTUDIO, DISEÑO Y CONSTRUCCIÓN PARA LA REHABILITACIÓN DE VÍA DE ACCESO HACIA EL VOLCÁN BARÚ"

Parque Nacional Volcán Barú,
Distrito de Boquete, Provincia de Chiriquí
República de Panamá.

#	Fecha	Version	Revisión	Firma
01	31/03/2025	V1	R1	

Director de Áreas Protegidas

Ingeniería Municipal

Diseño:
Grupo Empresarial Don Bosco, S.A.

Calculo:	Responsable:
Ing. Luis Guerra	Ing. Hector Barrios
Contrato:	Fecha:
PPN-003-2024	31 Marzo 2024

Contenido:
Planta desde 11k+760@12k+260

Georreferenciación:
Coordenadas UTM - WGS84 - Zona 17 N

Escala:	Página:	Hoja:
Indicada	TOP-28	28 / 29

Archivo:
G0001TOP01_Rev1.dwg

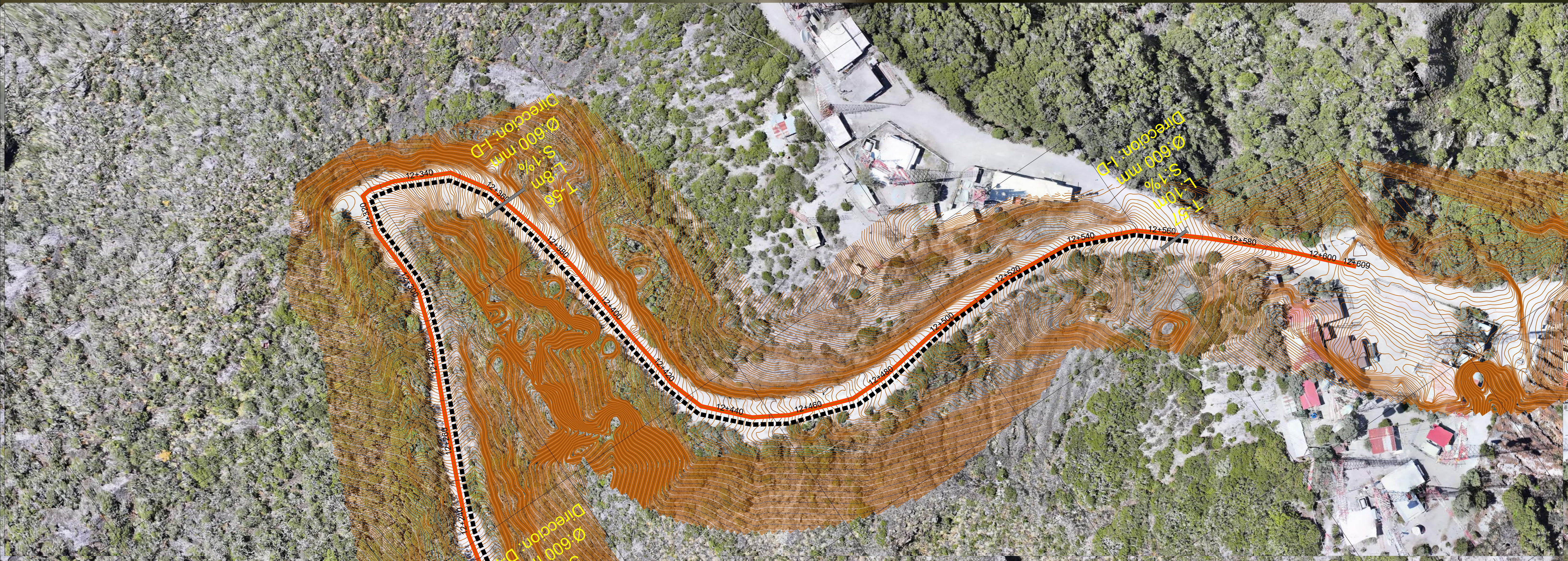

PROPIEDAD INTELECTUAL Y RESPONSABILIDAD DE AGRIEQUIPOS, S.A., PROHIBIDA SU REPRODUCCION TOTAL O PARCIAL, Y EL USO DEL CONTENIDO SIN CONSENTIMIENTO ESCRITO SEGUN LEY DEL 8 DE AGOSTO DE 1994.

Ocupación:
Plano de topografía hacia la cima

Contratante:



Contratista:

GRUPO EMPRESARIAL DON BOSCO, S.A.
"AGRIEQUIPOS, S.A."

"ESTUDIO, DISEÑO Y CONSTRUCCIÓN PARA LA REHABILITACIÓN DE VÍA DE ACCESO HACIA EL VOLCÁN BARÚ"

PARQUE NACIONAL VOLCAN BARU,
DISTRITO DE BOQUETE, PROVINCIA DE CHIRIQUI
REPÚBLICA DE PANAMÁ.

#	FECHA	VERSION	REVISION	FIRMA
01	31/03/2025	V1	R1	

DIRECTOR DE AREAS PROTEGIDAS

INGENIERIA MUNICIPAL

DISEÑO: GRUPO EMPRESARIAL DON BOSCO, S.A.

CALCULO:	RESPONSABLE:
ING. LUIS GUERRA	ING. HECTOR BARRIOS
CONTRATO:	FECHA:
PPN-003-2024	31 MARZO 2024

CONTENIDO:
PLANTA DESDE 12k+260@12k+610

GEORREFERENCIACION:
COORDENADAS UTM - WGS84 - ZONA 17 N

ESCALA:	PAGINA:	HOJA:
INDICADA	TOP-29	29 / 29

ARCHIVO:
G0001TOP01_Rev1.dwg