

DISEÑO: ARQ. MELANY HERNANDEZ		IGLESIA PLENITUD EN CRISTO	CONTENIDO HOJA ANTEPROYECTO	ARQUITECTURA:	
FECHA: MAYO 2024				ESTRUCTURA	
		ELECTROMECANICO			
		DIBUJO:			
		PROPIETARIO:  CONCILIO GENERAL DE LAS ASAMBLEAS DE DIOS DE PANAMÁ	LOCALIZACION REGIONAL	ESCALA: INDICADA	
				HOJAS AR-01	HOJA N° 175
DIRECCION DE OBRAS Y CONSTRUCCIONES MUNICIPALES					

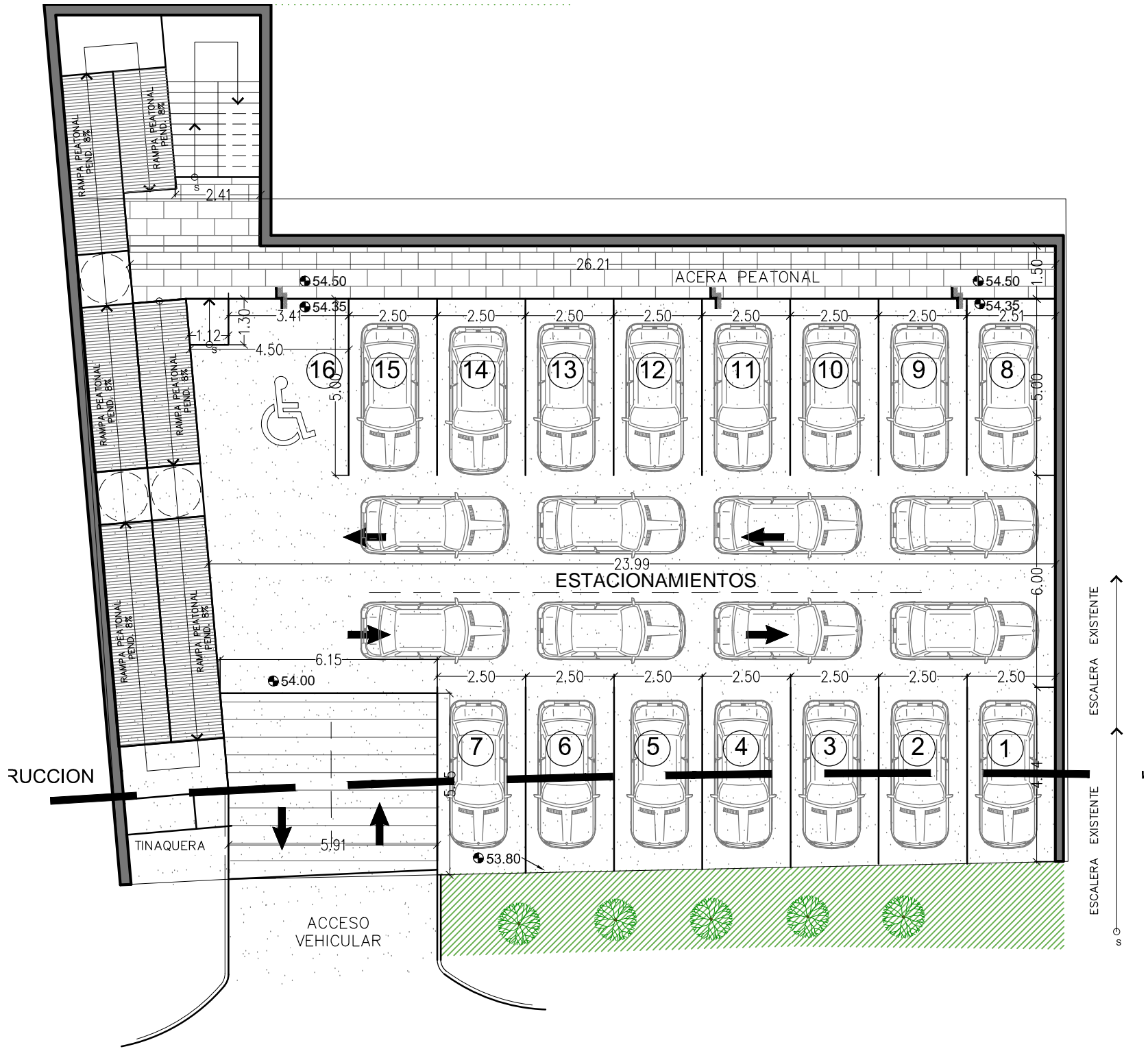

PLANTA DE ESTACIONAMIENTOS

ESC 1:250

DISEÑO: ARQ. MELANY HERNANDEZ	FECHA: MAYO 2024	DIRECCION DE OBRAS Y CONSTRUCCIONES MUNICIPALES

IGLESIA PLENITUD EN CRISTO	PROPIETARIO: CONCILIO GENERAL DE LAS ASAMBLEAS DE DIOS DE PANAMA

CONTENIDO HOJA
ANTEPROYECTO
PLANTA DE ESTACIONAMIENTOS

ARQUITECTURA:	HOJAS AR-02
ESTRUCTURA	
ELECTROMECANICO	
DIBUJO:	
ESCALA: INDICADA	HOJA N° 2 / 5

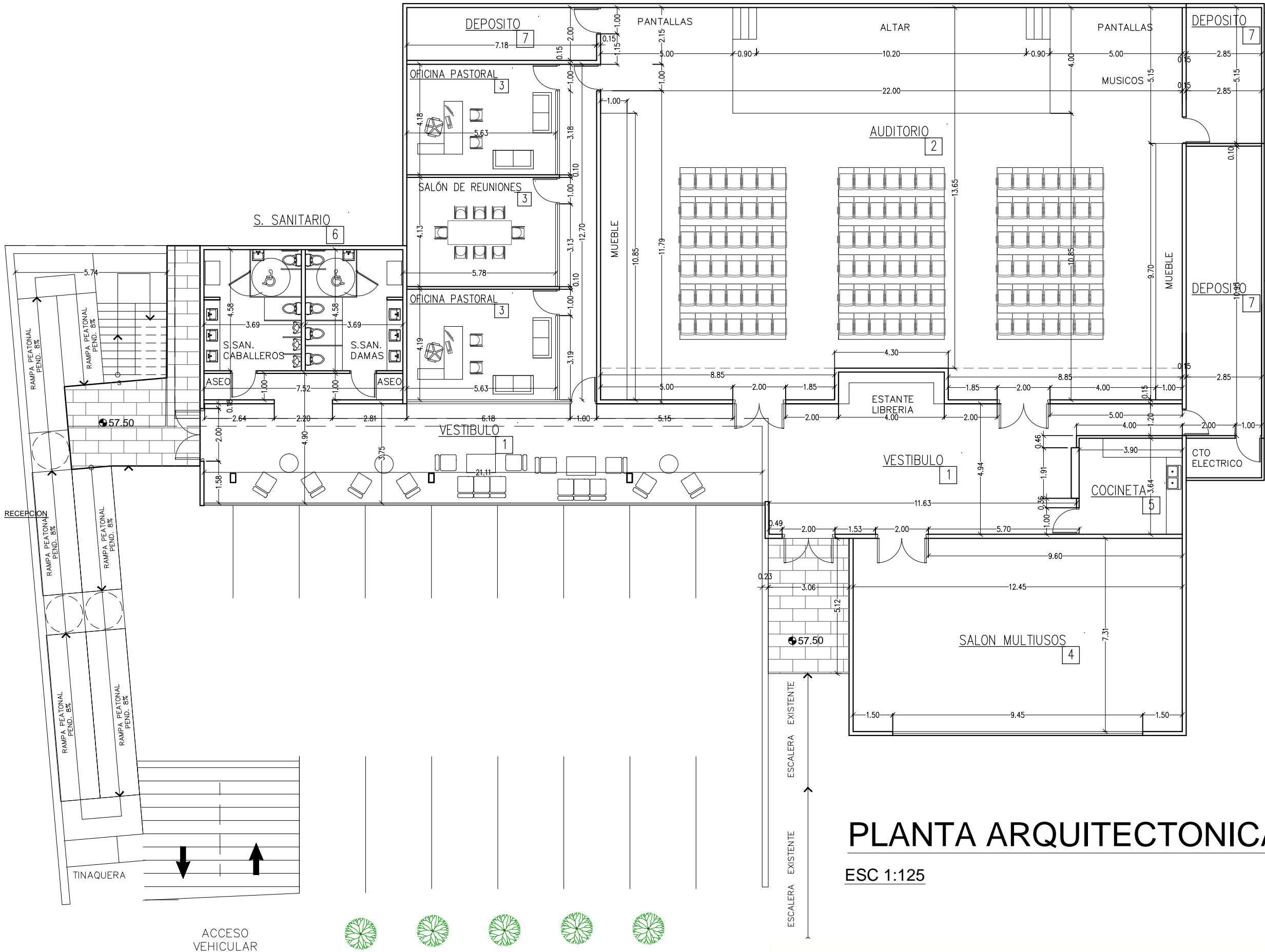

# PLANTA ARQUITECTONICA N.000

ESC 1:125

DISEÑO: ARQ. MELANY HERNANDEZ		IGLESIA PLENITUD EN CRISTO	CONTENIDO HOJA ANTEPROYECTO	ARQUITECTURA:				
				ESTRUCTURA				
				ELECTROMECHANICO				
FECHA: MAYO 2024		DIBUJO:						
		CONCILIO GENERAL DE LAS ASAMBLEAS DE DIOS DE PANAMÁ		ESCALA: INDICADA				
			PROPIETARIO:					
					HOJAS AR-03		HOJA N° 3 / 5	
DIRECCION DE OBRAS Y CONSTRUCCIONES MUNICIPALES								

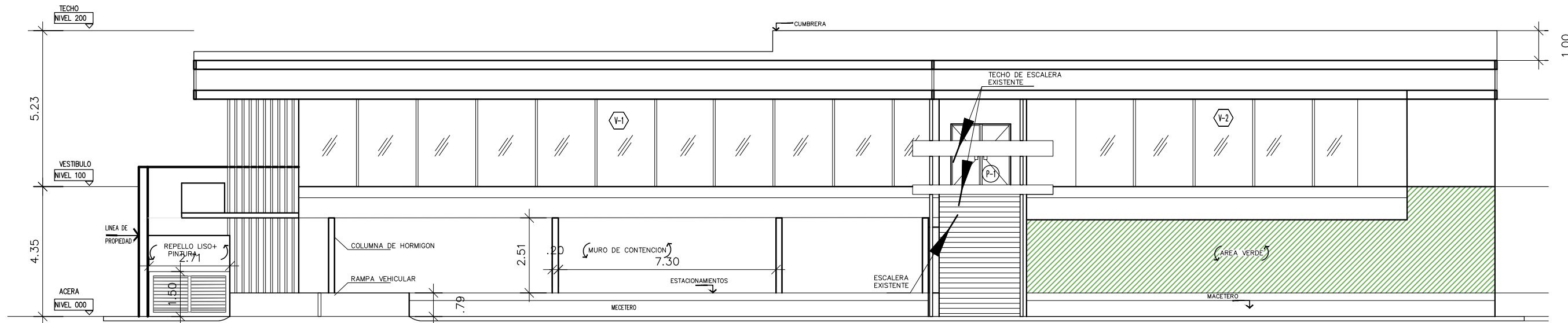

## ELEVACIÓN FRONTAL

ESC 1:150

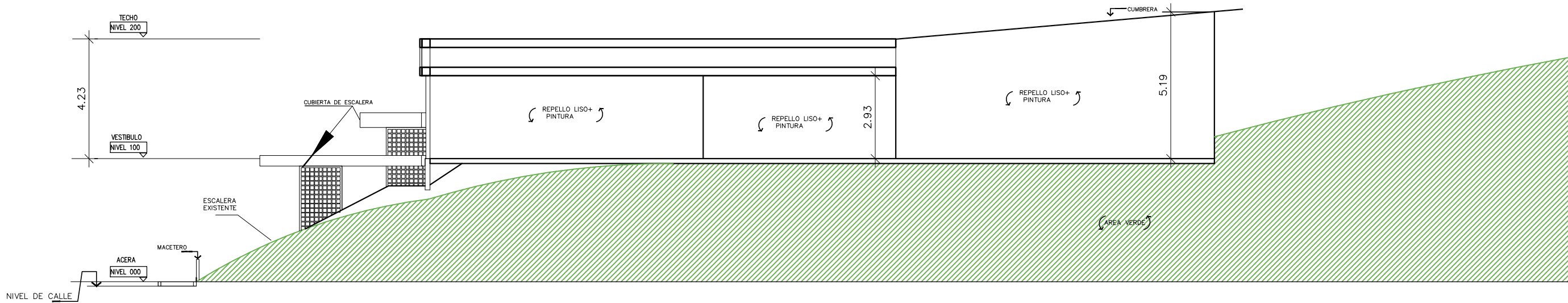

## ELEVACIÓN LATERAL DERECHA

ESC 1:150

DISEÑO: ARQ. MELANY HERNANDEZ		CONTENIDO HOJA  ANTEPROYECTO  ELEVACIONES	ARQUITECTURA:	
			ESTRUCTURA	
			ELECTROMECANICO	
			DIBUJO:	
FECHA: MAYO 2024		IGLESIA PLENITUD EN CRISTO   PROPIETARIO:  CONCILIO GENERAL DE LAS ASAMBLEAS DE DIOS DE PANAMÁ	ESCALA: INDICADA	
DIRECCION DE OBRAS Y CONSTRUCCIONES MUNICIPALES			HOJAS AR-04	HOJA N° 4 / 5

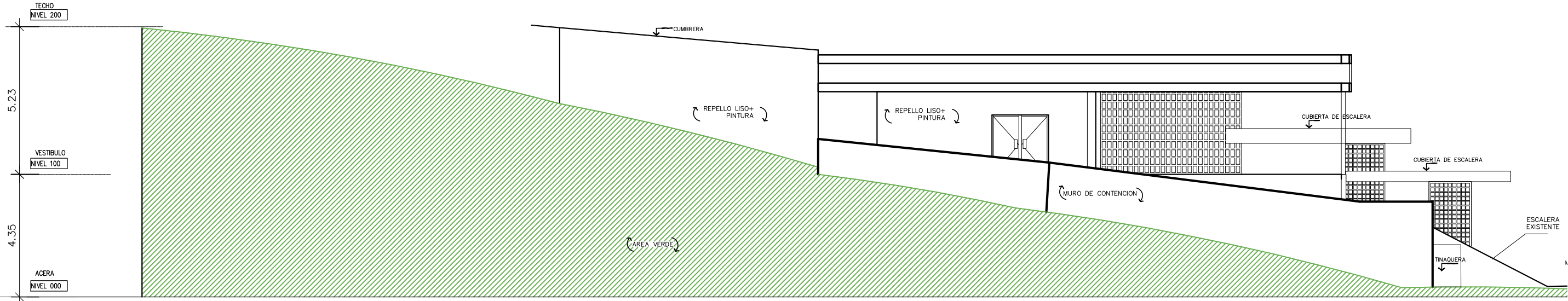

ELEVACION LATERAL IZQUIERDA  
ESC 1:125

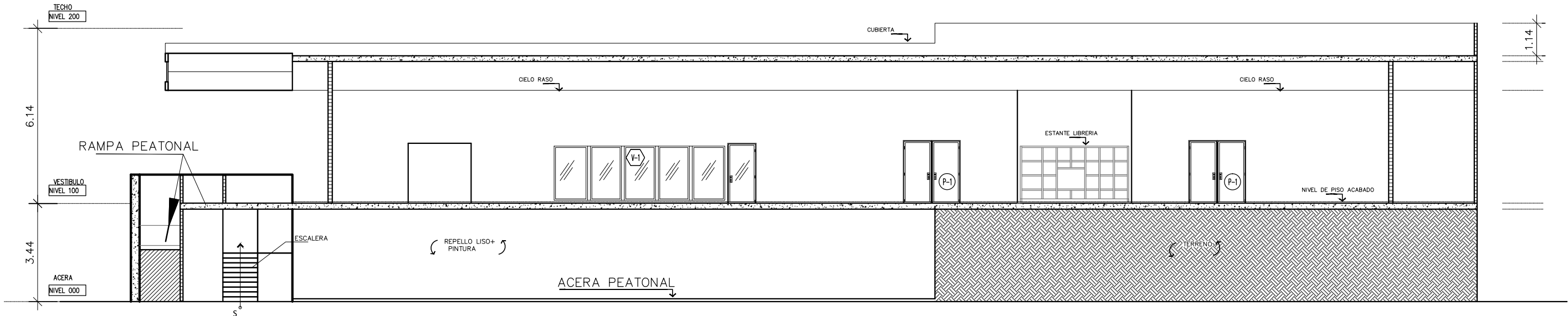

SECCION LONGITUDINAL  
SECCION TRANSVERSAL  
ESC 1:125

DISEÑO: ARQ. MELANY HERNANDEZ	FECHA: MAYO 2024	CONTENIDO HOJA  ANTEPROYECTO  SECCIONES  IGLESIA PLENITUD EN CRISTO  
----------------------------------	---------------------	---