



Vía de acceso – Calle Tomás Guardia



Vista frontal del polígono del proyecto



Vista general del polígono del proyecto



Restos estructurales de la antigua iglesia



Restos estructurales de la antigua iglesia



Acera peatonal y vía de acceso



Sistema de drenaje de agua superficial



Escaleras de acceso al polígono

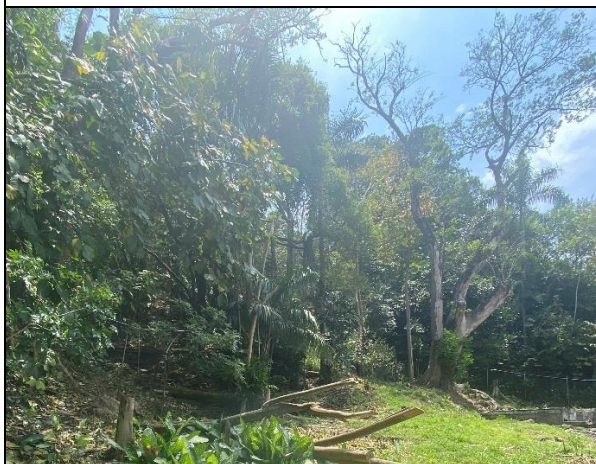

Vegetación existente en el polígono



Palmas



Viviendas colindantes al proyecto



Viviendas colindantes al proyecto

APLACIÓN DE ENCUESTAS

